Promptos Para a Luta os Exercitos de Todas as Potencias Européas

200 RÉIS

Diario Carioca

200 RÉIS

Director-Presidente
HORACIO DE CARVALHO JUNIOR

Fundador: J. E. DE MACEDO SOARES

Director-Thesoureiro
J. B. MARTINS GUIMARAES

Anno XII — Numero 3.439 || || Rio de Janeiro, Sexta-feira, 25 de Agosto de 1939 || || Praça Tiradentes n.° 77

O Reich Chama ás Armas os Reservistas

O Duque de Caxias

O "moral" na technica militar tem uma accepção "sui-generis". Traduz o estado de espirito da tropa na sua aptidão offensiva isto é, um conjunto psychologico que vae da consciencia do dever, do enthusiasmo pela causa, da confiança nos chefes, da bravura, da decisão e constancia no soffrimento até a alegria no sacrificio. O factor moral é tão decisivo nas considerações estrategicas como na acção tactica. A derrota pronuncia-se fatalmente numa tropa desmoralizada, emquanto a tropa de moral elevado faz milagres e prodigios nos campos de batalha.

A significação militar do "moral" pouco tem a ver com a semantica philosophica do vocaculo. Na terminalogia technica o "moral" não é o mandamento da conducta, nem o conjunto das responsabilidades da consciencia. Sendo porém a interpretação de um estado psychologico, oppõe-se a toda influencia physica ou materialista.

Sem duvida a technica militar utiliza a synthese dos conhecimentos humanos e todo o progresso mecanico da sciencia moderna. Entretanto o factor moral impõe cada vez mais o seu primaciado, sendo com razão considerado o verdadeiro expoente do valor bellico de uma nação.

O exercito não é, pois, uma estructura de armamentos, de apparelhos e instrumentos de guerra. Antes de mais nada, é uma força do espirito que se fórma, educa-se, completa-se no seio do povo cujas energias moraes condensa. O exercito é, portanto, o expoente do direito de grandeza, de sobrevivencia de perennidade que uma nação possa allegar no concerto das nações.

Se o exercito não é uma organização material indifferente ás impressões do espirito, a nação em que se fórma será menos ainda uma burocracia, uma colmeia de egoismos ou uma tyrannia de interesses, ruminando num grande estabulo, arriscando raramente na voz ventriloqua seus indecisos queixumes.

A fonte da vida do Exercito brota nas entranhas da propria nação. A força moral militar outra coisa não é, senão a força moral da nação — quer dizer, a consciencia nacional heroica e vibrante do seu direito de grandeza, de sobrevivencia, de perenidade na terra de suas nobres tradições.

Eis ahi um quadro proprio ás meditações patrioticas no dia de Caxias, isto é, no dia votivo do Exercito.

Caxias foi um grande soldado, primeiro pela conformação profissional de sua conducta, pela sua capacidade no officio, pelo devotamento de sua existencia. Mas foi sobretudo um grande soldado porque foi sempre um grande cidadão. Cada anno o sr. general Gaspar Dutra, com o instincto profundo de seu civismo, tem aprimorado o culto do chefe militar. Na realidade, porém, o Duque de Caxias deve ser proposto como o modelo dos grandes servidores do Brasil, tanto á sua mocidade militar, como á sua mocidade civil.

Uma das maiores felicidades da formação brasileira, consistiu na educação politica dos chefes militares do Imperio. O sentido da hierarchia e da disciplina de taes chefes, transportado ao plano da ordem politica, assegurou-lhe o equilibrio do desinteresse pessoal e do bem publico. Não soffremos os intoleraveis maleficios do caudilhismo, evitamos a fragmentação do territorio em consequencia das differenciações da guerra civil. E assentamos sobre duas pedras da formação moral do velho exercito de Caxias todo o edificio ideologico do paiz: o nacionalismo, enramado no peculiarismo e no tradicionalismo das nossas crenças, sentimentos e costumes — e na irresistivel vocação democratica, no orgulho das prerogativas da personalidade humana, no inveterado amor á liberdade.

Não obstante os seus recursos de senhor rural, Caxias teve sempre a modestia, o gosto da simplicidade, a lhaneza do trato proprio dos que não soffrem das illusões e dos vicios da opulencia. Se na rectidão espartana Caxias manteve-se no alinhamento da tradição dos nossos grandes chefes militares — na preoccupação dos problemas politicos, sociaes e economicos do seu tempo, manifestou constantemente a vigilancia do chefe civil, do homem que dedicou duplamente sua vida, ao serviço da Nação.

Merece calorosos applausos o empenho do sr ministro da Guerra em abrilhantar cada vez mais, as festas de Caxias. Façamos do padroeiro do Exercito, o padroeiro do Brasil. Dediquemos o seu dia á consagração dos grandes servidores da Patria, sendo que o Duque de Caxias, nos campos de batalha, no Parlamento e no Governo, foi por certo um dos maiores.

J. E. de Macedo Soares

Pathetico appello em pról da paz

O PRESIDENTE ROOSEVELT DIRIGE-SE A HITLER E RYDZ-SMIGLY

WASHINGTON, 25 (U. P.) — Urgente — O presidente Roosevelt acaba de enviar um appello ao chanceller Hitler e ao presidente da Polonia para que evitem a guerra.

Hitler Regressa a Berlim, de Avião

Esperado com viva ansiedade o discurso que o "Fuehrer" vae pronunciar em Tannenberg

Von Ribbentropp

NÃO sómente na Europa, senão tambem nos demais continentes, um unico sentimento domina, causando uma verdadeira psychose collectiva: o pavor da guerra. Já não se trata dum recurso literario para armar effeito, senão duma ameaça directa e por assim dizer tangivel, que dum momento para outro pode transformar-se numa espantosa realidade. Já se sabe que uma nova guerra constitue um perigo mortal para a nossa civilização. Será uma catastrophe de imprevisiveis consequencias e muito mais tragica do que a de 1914-18.

De facto, ninguem pode prever o que estará reservado ao mundo actual, se a Europa se vir envolvida numa luta armada.

Será, na melhor das hypotheses, um passo decisivo para uma éra de decadencia e de espantosos morticinios, porque as civilizações nascem e morrem, segundo a Historia tem demoustrado.

(Conclue na 11.ª pagina)

REGRESSO IMMEDIATO

As missões militares ingleza e franceza que se encontram em Moscou chamadas aos seus paizes

PARIS, 24 — (U. P.) — Urgente — Fonte autorizada informa que o gabinete resolveu chamar a missão militar que está em Moscou.

DENTRO DE 48 HORAS

LONDRES, 24 — (T. O.) — O governo ordenou que a missão militar ingleza que se encontra em Moscou deixe a capital sovietico dentro de 48 horas. Nos circulos officiaes diz-se que em face da situação indigna em que foi collocada a missão não poderá continuar em Moscou. A missão franceza deverá partir nas mesmas condições que a ingleza.

PREPARATIVOS PARA O REGRESSO

MOSCOU, 24 — (U. P.) — Urgente — Os membros das missões militares da Inglaterra e França preparam-se para partir hoje á noite de regresso a seus paizes.

PARTIRAO HOJE

LONDRES, 24 — (T. O.) — As missões inglezas e francezas que se encontram em Moscou deixarão aquella cidade amanhã, sexta-feira, regressando via Finlandia.

A Inglaterra Mobiliza os Vapores e Navios de Cruzeiros

Londres protege-se contra os ataques aereos — Veementes discursos de Chamberlain e Halifax definindo a attitude da Grã Bretanha

LONDRES, 24 (U. P.) — O paquete "Almanzora" da Mala Real Ingleza, que ainda se encontra em aguas brasileiras acaba de ser requisitado pelo governo britannico.

REQUISITADO TAMBEM O "ASTURIAS"

LONDRES, 24 (U. P.) — O paquete "Asturias" da Mala Real que deveria sair dentro de poucos dias para o Rio de Janeiro e Buenos Aires, acaba de ser requisitado pelo governo.

O commandante do paquete "Almanzora" recebeu instrucções para acelerar o mais possivel a viagem de regresso a Southampton.

SUSPENSA A NAVEGAÇÃO ENTRE LONDRES E HAMBURGO

LONDRES, 24 (U. P.) — A "General Steam Navigation Company", informa que suspendeu o serviço de navegação entre Londres e Hamburgo.

MOBILIZAÇAO DA FROTA DE GRANDES VAPORES

LONDRES, 24 (U. P.) — A Grã-Bretanha iniciou a mobilização da frota de grandes vapores e navios de cruzeiros, para o transporte eventual das forças expedicionarias para a França e para todo o imperio britannico.

Varios vapores cancellaram as passagens para cruzeiros que deveriam iniciar em breve, tendo já o governo requisitado o "Voltaire" da companhia Lamport & Holt.

As companhias de navegação informaram que todos os navios pesqueiros que trabalham no Mar do Norte foram chamados para os respectivos portos e serão utilizados contra os submarinos quando chegar o momento. Entretanto permanecerão nos respectivos portos ás ordens das autoridades.

Os viajantes que chegam dos paizes escandinavos annunciam que os vapores em que viajaram foram escoltados no Mar do Norte por destroyers britannicos.

LONDRES PROTEGE-SE CONTRA ATAQUES AEREOS

LONDRES, 24 (U. P.) — A capital britannica se preparou hoje para proteger-se contra os ataques aereos.

Os moradores de Barking, um suburbio londrino, referem que, durante toda a noite, estiveram intranquillos, devido ao ruido de caminhões que passavam carregados com tropas e canhões, os quaes se dirigiam á capital, procedentes do centro militar de Colchester. Este era um dos varios boatos que circulavam esta manhã em Londres. Entretanto, exteriormente não se nota o menor indicio de panico e todos os moradores se dedicam ás suas occupações habituaes, differindo portanto a situação actual da crise havida em setembro ultimo, por occasião do problema sudeto. Milhares de pessoas da classe média, que se encontram em férias nos logares de veraneio, não têm a menor intenção de regressar aos seus lares, de que se conclue que não ha o mais leve indicio da existencia de panico. Nos edificios da zona residencial de Londres as autoridades affixaram cartazes chamando a attenção para a protecção das crianças menores de dois annos e aconselhando os chefes de familia a comparecer aos depositos de mascaras contra gazes para se prevenirem convenientemente. Um dos cartazes foi collocado em uma das paredes do "Hotel Ritz", ao lado de outro em que se explica a maneira pela qual serão annunciados os ataques aereos.

De accordo com o segundo cartaz, os ataques aereos serão annunciados por toques intermittentes de sirenes, como tambem pelo silvar dos apitos dos policiaes. Um toque continuo de sirene será signal de que os aviões inimigos se afastaram. Em um parque situado nas proximidades do "Hotel Ritz", diversos opera-

(Conclue na 11.ª pagina)

Um Neto de Caxias nas Festas Votivas do Exercito

O flagrante acima foi colhido, ha dias, no Forte Marechal Hermes, em Macahé, durante uma homenagem prestada pelo general Rego Barros ao neto do Duque de Caxias. Vê-se na photographia, ladeando aquelle militar, o coronel José de Lima e o sr. Edilberto Ribeiro de Castro, respectivamente, neto e tataraneto de Caxias

O sr. general Eurico Gaspar Dutra teve a feliz idéa de convidar o unico neto sobrevivente do Duque de Caxias sr. coronel José de Lima Carneiro da Silva, para assistir ás festas commemorativas do seu grande avó.

O sr. coronel José de Lima que ainda hoje mora no solar paterno no municipio de Macahé, Estado do Rio de Janeiro, traz com garbo seus oitenta e um janeiros. Intelligencia lucida e alerta acompanha com notavel espirito publico os factos da vida politica do paiz. Longe de se deixar petrificar nas instituições do passado o sr. coronel José de Lima admitte com muito bom senso as innovações que os tempos impõem aos costumes e habitos humanos.

Moço fidalgo da antiga Casa Imperial, o coronel José de Lima Carneiro da Silva é filho do visconde de Ururahy (Manoel Carneiro da Silva) que foi casado com uma das duas filhas do Duque de Caxias, senhora Anna de Loretto Vianna de Lima, fallecida em Macahé na chacara da Cucha. O coronel José de Lima é neto pelo lado paterno do 1º visconde de Araruama, homem de muita cultura, sobrinho do Conde de Araruama, do visconde de Quissaman, dos barões de Monte Cedro, Villa Franca e Santa Monica.

Foi o coronel José de Lima o unico neto varão do Duque de Caxias, que como se sabe tambem não deixou filho homem.

Casou-se com uma das filhas dos Visconde de Araujo e fez-se desde moço lavrador na velha Provincia.

Está o coronel José de Lima hospedado na casa de seu sobrinho-neto, sr. Edilberto Ribeiro de Castro, por sua vez tataraneto do Duque do Caxias.

"A SÃO PAULO" Companhia Nacional de Seguros de Vida

SUCCURSAL NESTA CAPITAL: AVENIDA RIO BRANCO N.° 131 — 1.° ANDAR

Directores — DR. JOSE' MARIA WHITAKER
DR. ERASMO TEIXEIRA DE ASSUMPÇAO
DR. J. C. DE MACEDO SOARES

No Ministerio da Fazenda

Posse dos membros do Conselho de Contribuintes e Superior de Tarifas

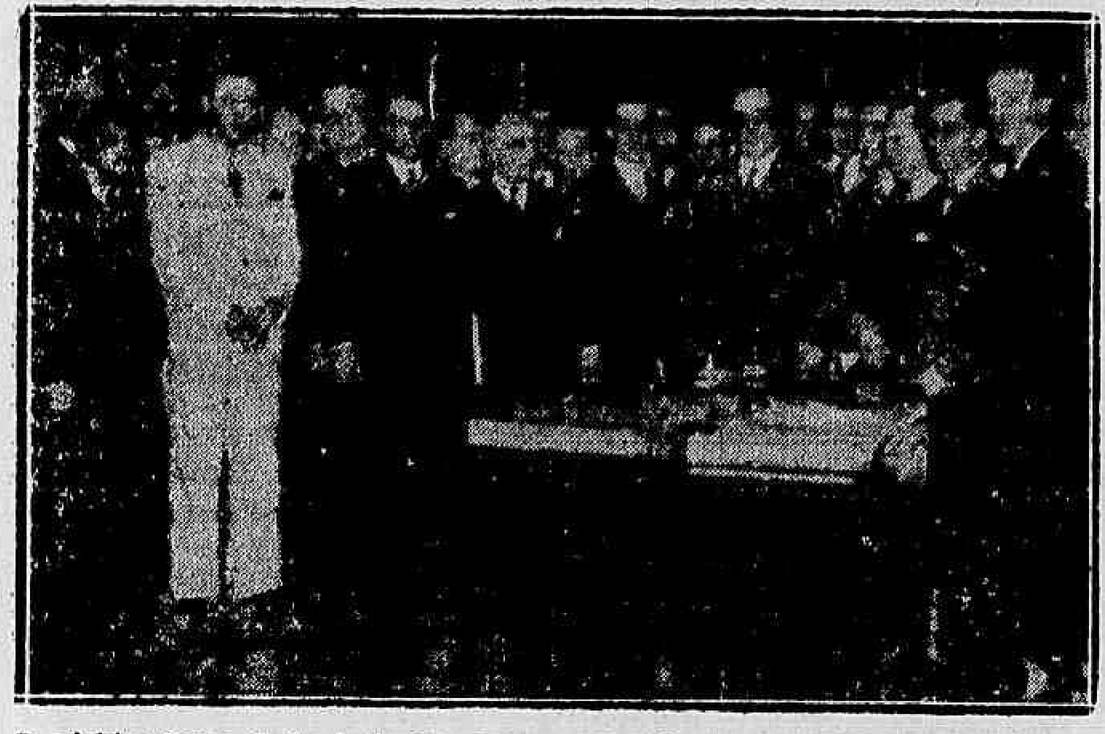

O ministro Souza Costa, la deado pelos srs. Manoel Ferr eira Guimarães, presidente da Associação Commercial d o Rio de Janeiro, dr. Euvaldo Lodi, presidente da Confederação Nacio nal da Industria, e outras pes soas gradas

Teve aspecto de alta relevancia a posse, hontem, dos membros do Conselho de Contribuintes e Superior de Tarifas, no gabinete do sr. ministro da Fazenda.

Foi enorme o numero de pessoas que assistiram á ceremonia, impressionando profundamente ao sr. Arthur de Souza Costa as sympathias geraes, entre o commercio e a industria, com que foram recebidas as nomeações dos novos conselheiros, que são os seguintes:

Sr. João Baylongue, vice-presidente da Casa Pratt S. A., para a Segunda Camara do Conselho Superior de Tarifas, como representante das industrias; Carlos Freire Zenha e Aprigio Fontes Braga, para o Primeiro Conselho de Contribuintes; Nero de Macedo Carvalho, Cornelio Marcondes da Luz e Tobias Candido Rios Filho para o Segundo Conselho de Contribuintes; Antenor Ribeiro de Menezes e Hugo Linhares da Veiga, para a Primeira Camara do Conselho Superior de Tarifas; Ulysses de Oliveira Sampaio e Mario Foster Vidal da Cunha, para a Segunda Camara do mesmo Conselho.

E' interessante esclarecer, aqui, quaes são as finalidades para que foi criado o Conselho Superior de Tarifas. Os conselheiros não são, ao contrario do que muitos pensam, como que uma especie de advogados ou defensores dos interesses dos contribuintes. Ao envez disso, equidistantes em absoluto de taes interesses, quer se refiram ao commercio, quer á industria, as suas funcções são exclusivamente julgadoras em todos os casos levados ao estudo e á solução desse organismo.

Uma das nomeações que levou ao acto de hoje, lavrado no Ministerio da Fazenda, grande numero de pessoas presentes, foi a do sr. João Baylongue, nomeado, precisamente, por indicação da Federação Nacional das Industrias e da Associação Commercial do Rio de Janeiro.

O conselheiro Baylongue, aliás, um homem producto do proprio esforço e de uma invulgar capacidade de trabalho e intelligencia, industrial de renome, foi fundador e presidente do Syndicato de Industriaes Metallurgicos, organismo que se prestigiou e desenvolveu amplamente no periodo de sua fecunda gestão. Deixando a sua presidencia, o sr. Baylongue passou a ser delegado desse organismo na Federação dos Syndicatos Industriaes do Districto Federal, tendo tambem occupado o cargo de director do Syndicato dos Lojistas e no Syndicato dos Atacadistas do Rio de Janeiro, e faz, actualmente, parte das directorias da Associação Commercial desta capital e da Federação das Associações Commerciaes do Brasil. Autor de varios trabalhos importantes, o sr. Baylongue agora mesmo vem de divulgar um interessante estudo sobre a Lei n. 62, referente á estabilidade dos empregados no commercio e na industria, que o autor "julga indispensavel melhorar, humanizando-a". Nesse suggestivo estudo, o actual membro do Conselho Superior de Tarifas aprecia a referida Lei n. 62, votada pela Camara dos Deputados em 1935, e considerada a mais importante do chamado conjunto de "Leis Trabalhistas", apresentando-lhe as lacunas e os males graves dellas decorrentes, e apresentando intelligentes e efficientes suggestões, para enquadral-as dentro dos reaes interesses dos empregados e dos empregadores.

Ao acto da posse, entre outras pessoas, estiveram presentes a directoria da Federação Industrial do Brasil, tendo á frente o seu presidente, dr. Euvaldo Lodi; a directoria da Associação Commercial do Rio de Janeiro, encabeçada pelo sr. Manoel Ferreira Guimarães, seu presidente, e mais outras inumeras pessoas de representação nos meios industriaes e commerciaes do paiz, dentre as quaes destacamos os srs. dr. Manoel Ferreira Guimarães, dr. Araujo Maia, dr. Euvaldo Lodi, dr. J. Negrão de Lima, dr. Corintho Silva, dr. Garcia de Souza, Otto Schilling, dr. Iberê Bernardes, dr. Ivo Arruda, Ibsen De Rossi, dr. Paulo Lyra, dr. Bittencourt de Sá, dr. J. S. Maciel Filho, Mario Oliveira Bastos, Armando d'Almeida, Cornelio Marcondes da Luz, José Felix Alves de Souza, Antenor Ribeiro de Menezes, dr. Abelardo Cunha.

O acto de posse foi lido pelo sr. João de Lourenço, chefe do gabinete do ministro da Fazenda assignado immediatamente pelo sr. Arthur de Souza Costa e pelos diversos conselheiros nomeados.

Terminado o acto da posse, o sr. Arthur de Souza Costa, visivelmente satisfeito com o aspecto de relevo que tomara a ceremonia, depois de ter apertado a mão do sr. João Baylongue, disse algumas palavras, accentuando que congratulava com todos os presentes por verificar que as escolhas do governo haviam recaido sobre pessoas cercadas de grande sympathia da parte dos contribuintes. Isso, no pensar de s. excia., vinha pôr em relevo que não só o fisco e disse com bom humor o ministro — não era bicho tão feio como o pintavam por ahi, como tambem que não era o contribuinte tão arredio como parecia aos espiritos menos avisados.

E' justo assignalar que os contribuintes, principalmente commerciantes e industriaes, na sua grande maioria filiadas á Associação Commercial e Confederação Nacional de Industria, aquella sob a presidencia do sr. Manoel Ferreira Guimarães e desta sob a presidencia do dr. Euvaldo Lodi, ex-vice presidente da extincta Camara os Deputados, prestigiaram o acto do governo, pondo em fóco a transferencia politica porque passou o Brasil em 1937, visando precisamente acabar com os intermediarios entre o governo e o povo veiu dar a estas instituições de classes maior expressão e mais positiva participação nos destinos do paiz pois representam de facto as classes que mais acceleram o progresso nacional.

Antes de encerrada a ceremonia, falou, tambem, o dr. Euvaldo Lodi, presidente da Confederação Nacional da Industria que se congratulou com o ministro pelo acerto das nomeações, accentuando a satisfação da industria por poder contar um seu lidimo representante no Conselho Superior de Tarifas como bem assim pela brilhante representação das classes conservadoras em geral nesse mesmo Conselho. O dr. Lodi salientou que o ministro Souza Costa, que têm prestigiado e defendido os mais altos interesses da industria e do commercio poderia contar com a solidariedade dessas classes para o exito da sua gestão, como um dos mais brilhantes cooperadores do benemerito governo do presidente Getulio Vargas.

A viagem da sra. Darcy Vargas

No terceiro dia de sua viagem Rio de Janeiro-Miami, o "baby-clipper" da linha internacional da Pan American Airways, cuja passageira é sra. Darcy Vargas, esposa do presidente da Republica, venceu hontem a distancia que separa Belém do Pará de Port of Spain, na ilha Trinidad, fazendo rapidas escalas em Cayenna, Paramaribo e Georgetown, nas Guyanas franceza, hollandeza e ingleza, respectivamente.

A partida de Belém teve logar, ás 8 horas da manhã, e a chegada a Port of Spain, ás 15.25 hora local.

Hoje, a viagem continuará de Port of Spain para Miami, com escalas em San Juan de Porto Rico, San Pedro de Macoris na Republica Dominicana, Port au Prince no Haity e Antilla em Cuba, porém, será realizada em outro apparelho da Pan American Airways, um "clipper" quadri-motor, identico ao "Brazilian Clipper" que a sra. Darcy Vargas baptisou, no Rio de Janeiro, no dia 24 de agosto de 1934, isto é, ha precisamente cinco annos.

A presente viagem da esposa do presidente da Republica é, aliás, a segunda que emprehende aos Estados Unidos, já tendo ali estado ha tres annos, quando tambem utilizou, como na ida como na volta, os "clippers" da carreira.

Conferencia Cultural no Itamaraty

HOJE, FALARA' O JORNALISTA AUSTREGESILO DE ATHAYDE

Patrocinada pelo ministro Oswaldo Aranha e sob os auspicios da Commissão Brasileira de Cooperação intellectual, o jornalista Austregesilo de Athyde realizará, hoje, ás 17 horas, no Salão da Bibliotheca do Itamaraty, uma conferencia sobre "Jornalismo e Diplomacia".

A entrada será franca.

O Consulado do Brasil em Alexandria communicou ao Itamaraty que o "Journal Officiel du Gouvernement Egyptien" do dia 13 de agosto publica as recentes modificações introduzidas na legislação alfandegaria em vigencia, attingindo entre outros productos, o café.

Assim, o café em grão ou moido passa a ser taxado, por cem kilos, de L. Eg. 3.000 para L. Eg. 4.000 e L. Eg. 4.000 para L. Eg. 5.000, ou seja, um augmento de mais de 25% e 20% sobre as taxas antigas. O valor da libra egypcia é de £1-0-6,4.

NA PREFEITURA

O prefeito assignou os seguintes actos:

Na Secretaria Geral de Educação e Cultura:

Nomeando, interinamente: para o cargo de assistente da aula de desenho da Escola Secundaria do Instituto de Educação, a professora primaria Noemi Bicca de Gouvêa e Azevedo; para o cargo de assistente da 14ª secção didatica da Universidade do Districto Federal (curso de formação do professorado primario, em funccionamento no Instituto de Educação), as professoras primarias Leonilda D'Annibale Braga, Stella Muniz de Aboim e Maria Isabel Lacombe.

Effectivando no cargo de director de escola, as directoras de escola, em commissão, Nair da Veiga Esteves, Mathilde José Verissimo Ferreira Fraga, Maria da Conceição Geddes, Maria Amelia Nunes da Fonseca, Clara Aquino do Nascimento Silva, Athaly Aguiar, Alzira Rosa Menezes de Magalhães Nydia dos Santos e Olga Martins Jovino Marques.

Dispensando dos cargos, em commissão, da 14ª secção didatica da Universidade do Districto Federal: do cargo de assistente, Sylvio Bretas de Araujo, Elza de Oliveira Santos, Olga Gouvêa Pujals Sabaté e as professoras primarias Noemi Bicca de Gouvêa e Azevedo e Eunice Pourchet; do cargo de adjunto, os professores effectivos do Ensino Technico Secundario, Dyvaldo Ferreira de Oliveira e Amelia Addario Mattos; do cargo de professora cathedratica de Desenho, da cadeira de Technica e Arte, a professora primaria Leonilda D'Annibale Braga; do cargo de professora cathedratica da cadeira de Artes Applicadas, a professora da Escola Wenceslau Braz, Maria Isabel Lacombe; do cargo de professora cathedratica da cadeira de composição decorativa, a professora primaria, Stella Muniz de Aboim.

Foi prorogado, por decreto de hontem, assignado pelo presidente da Republica, até 31 de dezembro do corrente anno, o prazo a que se refere o artigo 13 do decreto-lei que transformou a Secretaria Geral de Administração da Prefeitura do Districto Federal.

Como fôra noticiado, inauguraram-se hontem mais dois Centros de Assistencia Social.

Iniciativa do professor Clementino Fraga, secretario de Saude e Assistencia, a obra que visa amparar os necessitados, principalmente as crianças, dando-lhes a assistencia indispensavel tanto educativa como material, vem se concretizando com a criação dos centros necessarios.

A' inauguração do Centro da Gavea, sito á rua Humaytá n. 283-B, e que terá a direcção da sra. Cecilia Ribas, estiveram presentes o prefeito Henrique Dodsworth, conego Olympio de Mello, dr. Saul de Gusmão, juiz de Menores, professores Clementino Fraga, Oswaldo Barbosa, Antonio Austregesilo Filho, sra. Isolina Pinheiro, além de funccionarios municipaes.

O professor Clementino Fraga explicou, em rapidas palavras, as finalidades dos Centros de Assistencia Social, tendo o prefeito Henrique Dodsworth, ao falar, enaltecido a obra do secretario de Saude e Assistencia.

Finda a solennidade o sr. Henrique Dodsworth e demais pessoas, seguiram para Cascadura, onde foi inaugurado o Centro localizado á rua Silva Gomes, 131.

Musica

CONCERTO DE CARIDADE DO QUADRO FRANCEZ

Em beneficio da instituição de benemerencia as "Quatro Cruzes", todos os artistas francezes que tomam parte na temporada lyrica official, resolveram organizar um concerto vocal para a proxima terça-feira ris 17 horas no Municipal. Será sem duvida uma tarde de requintada arte, pois no programma que foi organizado com as mais lindas obras dos grandes mestres da musica franceza, tomarão parte, Paul Cabanel, Raoul Jobim, Janine Micheau, Jeanine Manceau, René Mazella, Martha Angelici, Renée Telba, Charles Paul, Jeanne Mattio, René Herent. Os acompanhamentos ao piano serão feitos por Jean Berger. Dentre os compositores que figuram no programma, constam os nomes de Philippe Caubert, Delannoy, Pierné, Jean Berger, Henri Duparc, Debussy, e ao illustre musicista patricio H. Villa Lobos.

"RIGOLETTO", AMANHÃ

Em recita popular, será cantada amanhã ás 21 horas, no Municipal o "Rigoletto", de Verdi, com Janine Micheau, Frederick Jagel e Alessandre Sued. No fim, será dansado "La Valse", de Ravil.

CONCERTO DE TITO SCHIPA

Tito Schipa dará apenas um concerto nesta capital, na Escola Nacional de Musica.

CENTRO ARTISTICO MUSICAL

O concerto do domingo proximo

No salão nobre da Escola Nacional de Musica realizará no proximo domingo, dia 27 do corrente, ás 21 horas, o 166.º concerto do Centro Artistico Musical. O programma, magnificamente organizado, é o seguinte:

1.ª PARTE

Cesar Franck. Trio op. 1 nº 1. Andante con moto. Allegro molto. Allegro maestoso. Pelo Trio — snrta. Leonor de Macedo Costa (Piano) — snrta. Yolanda Peixoto (Violino) — sr. Nelson Cintra (Violoncello).

2.ª PARTE

J. S. Bach. Preludio. F. Godefroid. Etude de Concert. A. Hasselmans. Gitana. J. Thomas, Autumn. F. Godefroid. La Danse des Sylphes. Solos de harpa. snrta. Accacia Brasil.

3.ª PARTE

(a) Francisco Braga. a) Canto da Saudade.

(1.ª Audição)

b) Vol d'Oiseaux. (1.ª Audição); c) Barcarolla. (1.ª Audição); Henrique Oswaldo. Serrano. Pelo Trio — snrta. Leonor de Macedo Costa (Piano) — snrta. Yolanda Peixoto (Violino) — sr. Nelson Cintra (Violoncello).

Piano "Essenfelder". — Casa Carlos Wehrs. — Rua da Carioca nº 47.

O 167.º Concerto realizar-se-á quarta-feira, 27 de setembro de 1939, ás 21 horas, no Salão nobre da Escola Nacional de Musica.

RECITAL DA POETIZA BELLA MONTEIRO

TAUBATE', 24 (A. N.) — Realizou-se, no salão de festas do Externato São José, desta cidade, um recital da declamadora e poetiza mineira Bella Monteiro, em beneficio das orphãs ali recolhidas.

O interventor gaucho no Ministerio do Trabalho

Em visita ao sr. Waldemar Falcão, esteve, hontem, no Ministerio do Trabalho, o sr. Cordeiro de Faria, Interventor Federal no Estado do Rio Grande do Sul, que se demorou em conferencia com o titular da pasta.

O dia de hontem na Agricultura

Pelo sr. Fernando Costa, foram hontem recebidas as seguintes pessoas: Dioclecio Duarte, secretario da Agricultura do Rio Grande do Norte; Orris Barbosa, Bartholomeu Barbosa, Amaro Alves da Silva; dr. Solano da Cunha, director do Departamento de Administração; dr. Gastão de Faria, director do Fomento da Producção Vegetal; dr. João Mauricio, dr. Manoel de Freitas, dr. Ascanio de Faria, dr. Euzebio de Oliveira, Ismael Cordovil, professor Mello Moraes; dr. Francisco Leite; dr. Alvaro Simões Lopes, dr. Affonso Arinos de Mello Franco; dr. Mario de Oliveira, director geral do D. N. P. A.; dr. Mario Telles, director do F. P. A.; dr. João Claudio de Lima, director do D. S. A.; dr. Argemiro de Oliveira, director do I. B. A.; dr. Belisario Tavora, director do S. I P. O. A.; dr. Edgard Teixeira Leite, da Sociedade Nacional de Agricultura; D. Olga Teixeira Leite e D. Amelia Xavier da Silveira e o general Meira de Vasconcellos.

No Cattete os generaes Fran co Ferreira e Castro Ayres

Durante o despacho que teve, hontem, no Palacio do Cattete, com o presidente Getulio Vargas, o ministro da Guerra, general Eurico Gaspar Dutra, apresentou a s. excia. os generaes Franco Ferreira e Castro Ayres, o inspector do 3.º Grupo de Regiões vae embarcar para Matto Grosso, em viagem de inspeção á 9.ª Região Militar. O general Castro Ayres segue para Santa Maria, afim de assumir o Commando da Infantaria Divisionaria da 3.ª Região Militar.

O presdente Getulio Vargas palestrou alguns minutos com essas duas altas patentes do Exercito.

O flagrante acima foi colhido durante essa audiencia.

"Poetas da revolução farroupilha"

Com o titulo "Poetas da revolução farroupilha" o sr. E. F. So[illegible] Docca, presidente da Federação das Academias de Letras do Brasil, vae realizar uma das conferencias da serie que o dito instituto organizou, destinadas a divulgar os valores mentaes brasileiros, encontrados nos respectivos Estados.

A conferencia será realizada no Clum Militar, na terça-feira, 29 deste, e não a 25 como se havia annunciado, sendo franca a etrada a quantos queiram assistil-a.

A junta julgará o dissidio

"O processo em que Maria Marques dos Santos pede, por intermedio do Syndicato dos Operarios de Fiação e Tecidos de Recife, seja avocado o processo em que são partes a recorrente e Braulio Gonçalves, proprietario da Fabrica de Botões "Alpes" — o ministro do Trabalho, sr. Waldemar Falcão, proferiu o seguinte despacho: — "Avoco o processo, para o effeito de julgar insubsistente a preliminar arguida, e determinar seja o feito submettido a julgamento, na conformidade das disposições legaes vigentes".

Em Torno do Novo Decreto Sobre os Estrangeiros Entrados Como Temporarios

Revigorada a Commissão de Permanencia do Monroe — Estão garantidos os que obtiveram a Portaria do ministro da Justiça

Publicamos, hontem, o resumo de um decreto assignado pelo sr. presidente da Republica, modificando o artigo 12, § unico, do Dec.-Lei n. 406 e o artigo 163, do Dec. 3.010, referentes aos estrangeiros vindos para o Brasil em caracter "temporario".

São attingidos pela modificação desse decreto, — os turistas e visitantes em geral, e estrangeiros em transito, os representantes de firmas commerciaes e os que vierem em viagens de negocios, os artistas, conferencistas, desportistas e congeneres (Art. 12, letras — "a", "b", "c" e paragrapho Unico do Dec.-Lei 406).

Tambem os que vierem de accordo com o art. 163, do dec. 3.010, isto é, os que desejarem permanecer mais de seis mezes ou exercer actividade remunerada, quando a isso não estavam autorizados, foram attingidos.

A nota prédominante do dia de hontem foi a publicação do resumo, fornecida á imprensa pela Secretaria do Palacio, visando os estrangeiros.

Houve uma verdadeira corrida de interessados ao Serviço de Registo. Todos queriam informações precisas, mas como o "Diario Official" ainda nada publicou, os funccionarios e chefes, numa reserva natural, silenciavam e recommendavam calma aos interessados.

O novo decreto, estabelecendo condições diversas para o estrangeiro que tiver entrado no Brasil como "temporario", veiu, de certo modo, restabelecer o art. 8.º, letra H, do decreto 24,258, de 16-5-34, combinado com o art. 29, allás já revogado, que permittia ao alienigena permanencia definitiva entre nós, desde que invertesse capitaes, applicando-o no paiz Pela nova lei, fica estabelecida uma selecção entre os que chegaram como "temporarios".

Essa selecção tem por fim attrair capitaes de fóra, bem como trabalhadores especializados.

Ficarão suspensas, desde a publicação do novo decreto, as transformações de "temporarios" em "permanentes", feitas conforme o art. 163, do Decreto 3.010.

Os estrangeiros entrados em qualquer porto, a partir de 22 de dezembro do anno proximo passado até hoje, não poderão mais requerer aos "Serviços de Registo de Estrangeiros" a transformação de caracter de sua permanencia e os que requereram, cerca de 1.100 nesta Capital e calculadamente mil em São Paulo, Rio Grande, Bahia, Pernambuco, Santa Catharina e outras capitaes, terão paralisados o andamento dos seus processos, em virtude do novo decreto.

Continuará de pé a "Commissão de Permanencia de Estrangeiros". De pé e com mais força e prestigio.

Os estrangeiros vindos depois de 22 de dezembro ultimo, que requereram sua transformação no Serviço de Registo, onde pagaram a taxa de um conto de reis e já estiverem de posse da carteira modelo 19, estão salvos e livres de complicações.

Esses terão apenas que comparecer á Commissão de Permanencia e requerer o visto por parte do sr. ministro da Justiça ou pessôa autorizada por s. excia.

Segundo estamos informados, apenas 20 estrangeiros, até agora, lograram obter a carteira modelo 19 com a transformação de temporaria, em permanente, depois do pronunciamento do D. I., de accordo com o decreto 3.818.

Mais de dois mil processos, daqui e dos Estados, transitam pelo Ministerio do Exterior, para a verificação de quota e pelas secções do D. N. de Immigração em Repartições Estaduaes.

Todos esses processos ficarão paralisados, sendo considerados nullos e os passaportes e demais documentos serão remettidos á Commissão de Permanencia, que funcciona no Palacio Monroe.

No entanto, não ha razão para desespero. Aguardemos a regulamentação da nova lei, que deverá informar a maneira de legalizar os temporarios.

E' necessario esclarecer um ponto.

Trata-se dos que estavam em situação irregular no paiz e requererem a sua legalisação [illegible] "Commissão" do Monroe.

Os que estiverem nessas condições, nada terão a temer.

A portaria do ministro da Justiça, de que cerca de tres mil estrangeiros estão munidos, é valida, podendo ser considerada como documento valioso, garantidor da permanencia no paiz.

Existem ainda aguardando despacho, cerca de 20 mil processos, no Monroe. Todos terão andamento.

Nada menos de 9.064 estrangeiros "temporarios", chegados aos portos nacionaes este anno, serão attingidos.

A maior parte terá de regressar aos seus paizes de origem.

Pelo porto do Rio, nessas condições, entraram a partir do janeiro 5.601, sendo 1.014 argentinos, 952 norte-americanos, 407 inglezes, 363 portuguezes, 249 francezes, 224 italianos, 207 uruguayos, 200 polonezes, afóra allemães, judeus varias nacionalidades, japonezes, hollandezes e dinamarquezes.

Pelo porto de Santos, entraram 2.973 "temporarios", salientando-se 901 allemães judeus, 426 italianos, 351 norte-americanos, 344 argentinos, 212 polonezes e 62 uruguayos. Pelos demais portos vieram apenas 490, perfazendo o total de 9.064.

O encarregado desta secção, dará quaesquer informações a respeito. Os agricultores não estão incluidos pelo novo decreto, continuando sua situação a ser resolvida pelo decreto n. 3.010.

O presidente da Republica, assignou ainda o decreto n. .. 4.554, publicado no "Diario Official" de hontem, modificando o decreto n. 3.010, que regula a entrada de estrangeiros no paiz.

De agora em diante e em virtude do dec. 4.554, a entrada de estrangeiros será permittida. (A) — por via maritima, unicamente pelos portos de Belém, Recife, São Salvador, Rio de Janeiro, Santos, S. Francisco, Florianopolis ou Rio Grande;

(B) — por via terrestre ou fluvial, nos portos onde houver Inspectorias Federaes de Imigração ou postos do Departamento de Imigração;

(C) — por via aerea, nos aeroportos aduaneiros de entrada e saida do territorio nacional, onde serão desde logo installados portos do Departamento, de Imigração.

Forem substituidos tambem outros artigos do decreto .. 3.010, taes como os de numeros 85, 88, 90, 121; 106; 203 e 210.

Visitou, em nome do ministro Fernando Costa, o secretario da Agricultura da Parahyba

O sr. Arruda Camara, official de gabinete do ministro Fernando Costa, visitou, hontem, em nome de s. ex. o sr. Lauro Montenegro, secretario de Agricultura da Parahyba, que se encontra enfermo, na Casa de Saude São Vicente.

DIARIO CARIOCA

Propriedade da S|A DIARIO CARIOCA

Expediente

Directores:
Horacio de Carvalho Junior
J. B. Martins Guimarães
Chefe da redacção:
Danton Jobim

Endereço telegraphico: DIARIO CARIOCA — Telephones: Gabinete do Director, 23-1093 — Administração, 22-3035 — Redacção, 23-0671 e 23-0330 — Officinas, 22-0824 — Assignaturas, 22-3018 — Gravura, 22-1785

Publicidade, 22-3018

ASSIGNATURAS

Para o Brasil:

Anno . . . . 50$000
Semestre . . . 30$000

Para o Exterior

Anno . . . . 100$000
Semestre . . . 55$000

Venda avulsa: Capital, $200; Interior, $300
Aos domingos, $200

E' cobrador autorizado o sr. J. T. de Carvalho

INSPECTOR-VIAJANTE
Percorre o interior do paiz a serviço desta folha o sr. Romualdo Perrota, nosso inspector viajante
Endereço telegraphico: DIARIO CARIOCA

CORRESPONDENCIA
Toda a correspondencia com valor ou sobre assumptos que entendam com assignaturas e outros de interesse da administração deve ser dirigida ao gerente do DIARIO CARIOCA

Representante em Bello Horizonte:
OSWALDO MASSOTE

"Dia do Soldado"

A CERIMONIA DE HOJE NA PRAÇA DUQUE DE CAXIAS --- O PRESIDENTE DA REPUBLICA E O MUNDO OFFICIAL COMPARECERÃO --- NOTAS

No Largo do Machado onde está situado o monumento "Duque de Caxias", em homenagem ao grande soldado, será levada a effeito uma imponente ceremonia civico-militar com a presença do chefe do Governo, do corpo diplomatico e das altas autoridades civis e militares e representantes da imprensa.

Essa cerimonia terá inicio com a chegada do presidente Getulio Vargas, ás 8.30 horas, que se fará acompanhar de sua Casa Militar e do ministro da Guerra.

UMA COROA DE BRONZE

No pedestal do monumento de Caxias, será collocada uma riquissima corôa de bronze, confeccionada no Arsenal de Guerra desta capital com bronze de canhões historicos. E' uma bella obra de arte mais uma vez posta a prova a mão de obra do operario brasileiro.

O "DIA DO SOLDADO" NAS REPARTIÇÕES E ESTABELECIMENTOS MILITARES

O "Dia do Soldado" que transcorre nesta data, desde hontem, em todo os sectores começou a ser commemorado com as maiores demonstrações de patriotismo em todos os estabelecimentos e repartições não só pelos militares, como pelo funccionalismo civil subordinados aos mesmos.

NA DIRECTORIA DE INFANTARIA

O general Boanerges Lopes de Souza, director da arma de infantaria, dirigiu aos seus subordinados as seguintes palavras: "Meus camaradas — Deante da ephygie gloriosa de Caxias, aqui nos encontramos, mais uma vez, para rendermos ao chefe valoroso a homenagem de nosso respeito, de nossa veneração. De nosso respeito ao insigne soldado, cuja vida toda ella consagrada ao serviço da Patria, foi um exemplo constante do espirito de renuncia, de abnegação, de devotamento; de nossa veneração, ao patriota inexcedivel a quem o Brasil recorreu em todos os seus momentos de crise e cujo appello nunca falhou, quer nos campos de batalha em que sua espada fulgurante guiava com firmeza os seus commandados ao caminho da victoria, quer nos tempos de paz, em que as qualidades do estadista lhe permittiram solucionar os mais complexos problemas politicos, economicos e sociaes do paiz.

Meus senhores: Todos vós conheceis o que foi a longa existencia de Caxias, cheia de ensinamentos e de traços marcantes de sua inconfundivel personalidade. Nunca é demais, entretanto, relembrar o que foi essa figura eminente que se projectou na historia — como o maior dos brasileiros. — Taes os serviços que prestou á Nação e suas excepcionaes qualidades de cidadão e soldado. Toda a sua vida foi inspirada nos mais nobres sentimentos de amor á ordem, á disciplina, ao Exercito, á Patria emfim, — em uma perfeita coerencia de actos, de attitudes e de firmeza de caracter.

Caxias foi um predestinado! Forjado e educado na tempera de aço dos Lima e Silva — raça e fibra de heróes —aos quaes excedeu pelo fulgor de seu ta-

Duque de Caxias

em plena mocidade, chamado a desempenhar as missões as mais importantes: Nos Campos do Pirajá, ainda tenente, destaca-se pela sua bravura, na tomada de uma casa-forte, expulsando os portuguezes que a occupavam; no dia 7 de abril revela suas qualidades de disciplina e de firmeza, prompto a combater o proprio pae, se assim fosse determinado pelo imperador; organiza em seguida o Batalhão Sagrado em que realça as suas qualidades de commando e de organizador. Confia-lhe o Governo a missão de dominar a revolta do Maranhão e a "balaiada" é extincta, voltando á paz á antiga provincia convulsionada. Seus predicados de chefe militar se firmam e o Barão de Caxias é designado para pacificar as provincias de São Paulo, de Minas, e, finalmente, a do Rio Grande do Sul. O prestigio do grande general se impõe ao conceito e ao reconhecimento da Nação!

Não é só ao soldado "conductor de homens" que se exalta, nas victorias conquistadas: é ao estadista clarividente, de grande visão dos destinos da nacionalidade; cavalheiresco e nobre, ao lançar aos gaúchos a proclamação de 17 de março de 43, na guerra dos farrapos; magnanimo, ao estender a mão aos vencidos, amnistiando os revoltosos. Sua serenidade, sua bravura e suas extraordinarias qualidades de commando são postos mais uma vez á prova nas campanhas contra Oribe e contra Rosas, e, finalmente, no commando das forças alliadas contra Lopez, em que o Marquez de Caxias se consagra "general-invicto" e grande estrategista. O episodio de Itororó, em que o general de 65 annos se atira á frente de suas tropas, resolvido a transpor o desfiladeiro — custe o que custar — arrastando comsigo o Exercito, é um exemplo do que é capaz a energia humana, quando, a serviço de um ideal appella para suas reservas moraes e physicas. Só esse gesto heroico de Caxias é bastante para immortalizal-o e justificar o culto que todos nós soldados lhe tributamos neste dia glorioso. Meus camaradas: todos nós sabemos como decorreram os ultimos annos de vida do grande Duque, os quaes se lhe proporcionaram dias de conforto no aconchego do lar e da familia idolatrada, tambem lhe trouxeram desenganos, decepções e ingratidão dos homens, particularmente dos que manejavam a politica daquella epoca. Mas esses mesmos desenganos e ingratidões, innatos ás paixões humanas, serviram para pôr em relevo a nobreza de sentimentos do inegualavel chefe, o seu espirito de resignação e de soffrimento e sua grande generosidade.

Eis porque, senhores, o Exercito foi buscar em Caxias o symbolo de sua honra, o modelo de suas virtudes, escolhendo o 25 de agosto, data de seu natalicio, para cultuar sua memoria, glorificando a farda que elle tanto amou e dignificou. Demais, senhores, não é para admirar que o patrono do Exercito fosse a expressão mais perfeita daquellas qualidades militares de que nos fala Alfredo de Vigny no seu primoroso livro "Servitude et Grandeur Militaire", ao dizer que, em geral, o caracter militar é simples, bom e paciente e que elle é forjado na arma onde se serve, onde se alistou E' ali que elle se funde, se transforma e toma uma fórma geral que é fixada para sempre.

E accrescenta: o homem desapparece diante do soldado!

Pois bem, meus camaradas, Caxias iniciou sua carreira militar na infantaria e ali forjou seu caracter, fundindo na arma do espirito de sacrificio e de abnegação a alma do soldado que foi o esteio do Imperio por mais de meio seculo.

Nós, que servimos na infantaria, devemos nos sentir orgulhosos de havel-o tido em nossas fileiras, e diante de sua effigie sagrada, tomemos o compromisso de honrar o legado moral que elle nos deixou, para a gloria do Exercito e grandeza do Brasil.

Salve Caxias!

O GENERAL CHRISTOVAO BARCELLOS VEIU ASSISTIR AS SOLENNIDADES

Encontra-se desde hontem, entre nós o general Christovão de Castro Barcellos, que veiu a chamado do ministro da Guerra para tomar parte nas solennidades do dia de hoje.

NO THEATRO MUNICIPAL

Entre as solennidades commemorativas do "Dia do Soldado", destaca-se tambem a que terá logar no Theatro Municipal promovida pelo Ministerio da Guerra em collaboração com a Secretaria Geral de Educação e Cultura da Prefeitura do Districto Federal, cujo inicio está marcado para ás 16 horas de hoje. O programma a ser observado será o seguinte:

Direcção artistica do maestro H. Villa Lobos — I — Hymno Nacional (Côro e Banda) — Letra de O. Duque Estrada. Musica de Francisco Manoel da Silva. II — Discurso do exmo. sr. ministro da Educação, dr. Gustavo Capanema. III — Hymno Civico-Militar (Côro e Banda) — Letra de Leoncio Corrêa. Musica de Francisco Braga. IV — Symphonia do Guarany — Carlos Gomes. Banda de musica da Escola Militar, sob a direcção do tenente Arsenio Fernades Porto. V — Marcha Soldado (Côro) — Letra de Sylvio Salema. Musica Pop. Arr. H. V. L. VI — Cantar para viver (Côro e Banda) — Letra de Sylvio Salema. Musica de H. Villa Lobos. VII — Heróes ao Brasil Côro e Banda — Letra de C. Paula Barros, musica de H. VillaLobos VIII — Hymno a Duque de Caxias (Côro e Banda) — Letra de D. Aquino Corrêa. Musica de Francisco de Paula Gomes. Banda de musica da Escola Militar, sob a direcção do tenente Arsenio Fernandes Porto. IX — P'ra Frente, ó Brasil (Côro) — Letra e musica de H. Villa Lobos. (Orpheão de professores do Districto Federal). X — Meu Paiz (Côro e Banda) — Musica de H. Villa Lobos. XI — Hymno Nacional (Côro e Banda). Orpheão de professores do Districto Federal. Escolas elementares Deodoro e Vicente Licinio. Escolas technicas secundarias Paulo de Frontin, Rivadavia Corrêa, João Alfredo e Visconde de Caypú. Bandas de musica da Escola Militar, Batalhão de Guardas e Policia Municipal.

CHEGOU HONTEM, O NETTO DE CAXIAS

Chegou hontem, a esta Capital, vindo de Macahé, Estado do Rio, onde reside, o coonel José de Lima e Silva, que, a convite do ministro da Guerra, vem assistir as solennidades do "Dia do Soldado". O netto do Duque de Caxias foi recebido na Estação Barão de Mauá por numerosas autoridades civis e militares, entre ellas o general Rego Barros e o representante do ministro Eurico Dutra.

FOI PORTADOR DO ESTANDARTE DO REGIMENTO "ANTONIO JOÃO"

Partiu hontem, em avião militar do typo "Vultee", pilotado pelo major Clovis Travassos, o tenente-coronel Ajalmar Vieira de Mascarenhas, sub-chefe do gabinete do ministro da Guerra, para Campo Grande, Estado de Matto-Grosso. Esse official superior foi portador do novo Estandarte do Regimento "Antonio João" de Bella-Vista, que será entregue em homenagem a data que hoje transcorre. O cel. Ajalmar estará de volta amanhã.

NÃO HAVERA' EXPEDIENTE NO MINISTERIO DA GUERRA

Em homenagem á data, o ministro da Guerra baixou hontem, aviso declarando ser facultativo hoje, o ponto em todas as repartições e estabelecimentos militares subordinados ao seu Ministerio.

NOS CURSOS PARA ADULTOS

Em obediencia as instrucções do secretario, o Superintendente de Educação de Adultos baixou o seguinte edital, endereçado aos directores dos Cursos que lhe estão subordinados: "Commemorando-se hoje a data natalicia do grande brasileiro, que foi Caxias, nome ligado a Historia Patria como exemplo edificante de soldado e de pacificador recommendo-vos por determinação do sr. Director de Educação de Adultos e Diffusão Cultural seja o primeiro tempo a exaltação de sua gloriosa memoria. Para isso, além das orevés e summarias palavras que orientem a organização do album civico deverão ser reunidos os alumnos em local onde possam ouvir pelo radio, o programma especialmente organizado pela Directoria, com a approvação do exmo. sr. Secretario Geral.

UMA PALESTRA DO DIRECTOR DA DIFFUSÃO CULTURAL

O major Alexandre Chaves, director de Educação de Adultos e Diffusão Cultural, occupará, hoje, ás 13 horas, o microphone da P.R.D.-5, Radio Escola Municipal, afim de ler uma pagina especialmente escripta para os alumnos matriculados na aula da "Tia Lucia", sobre a vida de Duque de Caxias.

NA ESCOLA FERREIRA VIANNA

Commemorando o 3.º anniversario da fundação do "Centro de Brasilidade Duque de Caxias", o Instituto Pré-Vocacional Ferreira Vianna realizou hontem uma expressiva ceremonia.

Foram executados numeros de musica vocal e instrumental por diversos alumnos e collocado o retrato de Caxias na principal sala desse estabelecimento. A convite da directora, prof. d. Joaquina Daltro, varios officiaes do Exercito usaram da palavra discorrendo sobre a significação do "Dia do Soldado". A seguir, teve logar uma parte civico-literaria, entrega do premio Duque de Caxias ao melhor alumno e realizadas varias demonstrações escoteiras sob a orientação do prof. Gabriel Skinner.

UM PROGRAMMA ESPECIAL NA P. R. D.-5

A Radio Escola Municipal, P. R. D.-5, transmittirá, hoje, um programma especial exclusivamente dedicado ao "Dia do Soldado" organizado pelo professor Maciel Pinheiro com musicas brasileiras e notas nos intervallos sobre a biographia de Caxias, palestras sobre seus feitos, etc.

Por falta de fundamento legal

Por falta de fundamento legal, o ministro do Trabalho, sr. Waldemar Falcão, não conheceu do pedido de avocação feito por José dos Anjos de Almeida no processo em que figura como reclamante, sendo reclamada a firma Daniel Chagas, estabelecida nesta capital.

A Senhora Darcy Vargas Deverá Chegar Amanhã a Kingston

O avião em que viaja a esposa do Chefe da Nação levantará vôo hoje de Port of Spain

Sra. Darcy Vargas

BELE'M, 24 (A. N.) — Levantou vôo desta cidade, precisamente ás 7,58 horas de hoje, com destino aos Estados Unidos, o "Clipper" da Panair que conduz a sra. Darcy Vargas, esposa do presidente da Republica.

O seu embarque foi concorridissimo, notando-se entre os presentes, no aeroporto, o interventor José Malcher, acompanhado de sua esposa, o sr. Deodoro de Mendonça e senhora, o general Lobato Filho, commandante da 8.ª Região Militar, altas autoridades civis e militares e numerosas familias.

O primeiro porto de escala do avião será Cayenna, onde o "Clipper" descerá, para se reabastecer.

CHEGADA A CAYENNA

CAYENNA, 24 (A. N.) — O "Baby Clipper" da Panair em que viaja a sra. Darcy Vargas desceu nesta cidade ás 11,17 (hora brasileira) para se reabastecer. Altas autoridades cumprimentaram a esposa do presidente da Republica do Brasil. Vinte minutos depois, o apparelho levantou vôo, em magnificas condições, com destino a Paramaimbo.

EM PARAMARIMBO

PARAMARIMBO, 24 (A.N.) — A's 13,10 horas chegou a esta cidade o "baby-cliper" da Panair em que viaja a sra. Darcy Vargas.

O apparelho está fazendo vôo em magnificas condições.

Estiveram no aeroporto altas autoridades apresentando cumprimentos á esposa do presidente.

A's 13,27 horas (tempo do Brasil), o clipper proseguiu viagem com destino a Georgetown.

CHEGADA A GEORGETOWN

GEORGETOWN, 24 (A.N.)— — Está fazendo um magnifico vôo o "baby-clipper" da Panair em que viaja a sra. Darcy Vargas, com destino aos Estados Unidos.

A's 15 horas (hora brasileira), o apparelho desceu nesta cidade para se reabastecer, proseguindo viagem 15 minutos após.

A sra. Darcy Vargas foi bastante cumprimentada.

EM PORT OF SPAIN

PORT OF SPAIN, 24 (A. N.) — Desceu nesta cidade ás 17.25 (hora brasileira) o "baby-clipper" em que viaja a sra. Darcy Vargas.

Todas as autoridades locaes estiveram no aeroporto cumprimentando a esposa do presidente do Brasil.

A sra. Darcy Vargas pernoitará nesta cidade.

LEVANTARA' VÔO HOJE

PORT OF SPAIN, 24 (A. N.) — Amanhã ás 6 horas da manhã (tempo do Brasil) o "baby-clipper" da Panair em que viaja a sra. Darcy Vargas proseguirá viagem com destino a Miami.

O apparelho fará as seguintes escalas: — João do Porto Rico, São Pedro, na Republica Dominicana; Porto Principe em Haiti e Antilha em Cuba.

A's 17.50 horas (hora brasileira) a sra. Darcy Vargas deverá chegar a Miami.

AMANHA EM KINGSTON

KINGSTON, 24 (A. N.) — A sra. Darcy Vargas, esposa do presidente da Republica do Brasil deverá chegar a esta cidade sabbado á noite.

A esposa do chefe do governo brasileiro viajará de Miami a Nova York por avião. Depois até Kingston seguirá por via terrestre.

PARA RECEBER MME. VARGAS

MIAMI, 24 (A. N.) — O embaixador Carlos Martins Pereira de Souza é esperado nesta cidade amanhã afim de receber a sra. Darcy Vargas.

Homenageado o professor Mello Moraes

Os alumnos da Escola A. da Parahyba no intuito de homenagear o professor Mello Moraes, ex-director da Escola de Piracicaba e director geral do Centro Nacional de Ensino e Pesquizas Agronomicas do Ministerio da Agricultura resolveram designar com o nome desse technico uma das salas da referida escola do Estado [illegible]destino.

Uma Grande Obra de Educação e Saude

INAUGURADO O CENTRO SOCIAL N.º 4

Um aspecto colhido pela objectiva do DIARIO CARIOCA

Com a presença do prefeito Henrique Dodsworth, do professor Clementino Fraga, conego Olympio de Mello, juiz de Menores, jornalistas e pessoas gradas, o Departamento de Assistencia Medico-Social da Secretaria de Saude e Assistencia, inaugurou na manhã de hontem o Centro Social n. 4. A cerimonia constituiu nota de remarcado relevo social, tendo a sra. Cecilia Ribas Ferreira, presidente daquella cellula da administração municipal, localizada á rua Humaytá n. 283 A, conseguido ultrapassar as melhores expectativas quanto á organização.

Aliás, o professor Clementino Fraga resaltou esse facto, o qual vem tornar maior a gratidão dos municipes pela administração Henrique Dodsworth. O prefeito da cidade disse da satisfação que experimentava egualmente, embora os melhores elogios coubessem realmente ao secretario de Saude e Assistencia, criador dos centros sociaes. Aos presentes foi em seguida servida uma mesa de doces, encerrando-se a cerimonia inaugural sob a impressão mais auspiciosa quanto á capacidade do Centro Social n. 4.

Duzentos Trabalhadores de Ensacamento de Café

ESTIVERAM HONTEM NO MINISTERIO DO TRABALHO

Um aspecto da manifestação de apreço dos carregadores e ensacadores de Café ao ministro do Trabalho

Uma numerosa commissão de cerca de duzentos trabalhadores no serviço de ensacamente de café esteve hontem á tarde no gabinete do ministro do Trabalho afim de apresentar ao sr. Waldemar Falcão os seus agradecimentos pela recente portaria ministerial que instituiu uma commissão especial encarregada de elaborar um ante-projecto de regulamento do exercicio daquella profissão.

Em nome da classe dirigiu a palavra ao ministro o sr. Custodio de Aragão, presidente do Syndicato dos Carregadores e Ensacadores de Café, que interpretando o sentimento de todos agradeceu ao ministro o seu acto de bondade e de justiça indo ao encontro de uma collectividade tão laboriosa e que, entretanto, até agora, não havia recebido ainda os beneficios que o Estado Novo tem já prodigalizado a outras classes de operarios. O orador concluiu reiterando ao ministro o agradecimento da classe e realçando a figura do presidente Getulio Vargas, como grande e constante amigo das massas trabalhadoras do Brasil.

O sr. Waldemar Falcão agradeceu em seguida as palavras que acabavam de ser proferidas. O ministro disse, referindo-se aos carregadores e ensacadores de café, que via na expansão daquella gente humilde e boa uma nota bem viva de sinceridade. Accentuou que o Ministerio do Trabalho não podia deixar de ter em vista os interesses da numerosa classe e olhar com sympathia as suas justas aspirações. Por esse motivo e dentro do programma do grande presidente Getulio Vargas, cujo pensamento está sempre voltado para as classes laboriosas, o Ministerio resolveu nomear a Commissão incumbida de regulamentar a profissão, a qual, sob as vistas do Departamento Nacional do Trabalho, iniciará a sua tarefa dentro do praso mais breve. Proseguindo o sr. Waldemar Falcão alludiu á nova lei syndical, affirmando que o seu objectivo é justamente dar uma estructura solida e efficiente ás organizações syndicaes, tornando-as aptas a defender os interesses das varias classes. O ministro terminou o seu agradecimento accentuando que a preoccupação maxima do governo, fiel aos postulados do Estado Novo, é realizar um ambiente de paz e de trabalho constructor, emfim uma justiça social perfeita.

As ultimas palavras do ministro foram saudadas com uma grande salva de palmas e muitos vivas ao seu nome e ao nome do chefe da Nação. Falou ainda o operario [illegible] José dos Santos, em nome dos ensacadores de café.

Não morreu como indigente

O PROFESSOR EUGENIO GEORGE DEIXOU APRECIAVEL FORTUNA

Falleceu ha dia na Ilha do Governador, o professor Eugenio George, conhecido naquella ilha pelo velho solitario. Isto porque o conhecido educador, depois de tantos annos de vida intensa, quiz na velhice recolher-se ao silencio da natureza, installando-se numa casinha, em bucolico recanto da pittoresca ilha do da Guanabara.

Dando a noticia do fallecimento do ancião alguns jornaes, estribados em falsas informações, disseram que elle havia fallecido pobre e sem familia, á mingua de recursos. Elle que dedicara toda a mocidade a educar as novas gerações e que fôra tambem industrial nesta capital.

Como o enterro do velho educador foi de 3ª classe, quem o não conhecia, não pôz duvida quanto a precaridade da sua situação financeira no occaso da vida.

Hontem, porém, esteve na redacção do DIARIO CARIOCA o sr. Raul Netto dos Reis, genro do solitario da Ilha do Governador, que nos informou ser o professor Eugenio George, ao contrario do que foi noticiado, detentor de apreciavel fortuna, ao expirar, parte da qual lhe foi confiada mediante termo como inventariante do espolio.

A familia do professor Eugenio George, declarou-nos o sr. Raul, era constituida de sua esposa, d. Brasilia Rodrigues George e dos seus filhos Eugenia, esposa do inventariante, Georgina, viuva do engenheiro Victoriano Borges de Mello.

Dest'arte o velho educador não morreu abandonado, nem foi enterrado como indigente. O enterro de 3ª classe foi feito, de accordo com o seu ultimo pedido á familia.

A mensagem de Roosevelt ao Rei de Italia

Roosevelt

WASHINGTON, 24 (T. O.) — Na sua mensagem ao rei Victor Emmanuel o presidente Roosevelt diz que em caso de guerra não haverá vencedores nem vencidos. O presidente accentua que são tradicionaes os laços de amizade entre a Italia e a America do Norte, accrescentando que na actual situação tanto o Rei como o governo italiano muito poderiam fazer para evitar que a catastrophe se avisinhasse do mundo.

OS AUTOS CHOCARAM-SE

Na manhã de hontem verificou-se na Ponte de Bemfica, violento choque entre os autos da Prefeitura n. 12.731, dirigido pelo motorista Cicero Bernardo de Gusmão e o de numero 12.649 conduzido pelo motorista Berthon Jardim de Jesus. Nesses vehiculos viajavam os funccionarios da Directoria de Abastecimento, Herminio Pereira e José Mnte Santo que, felizmente nada soffreram além do grande susto.

Na A. B. I. um jornalista francez

Acha-se entre nós, ha dias, o jornalista francez A. Levy Saint Nom, de **Revue des Ambassades** afim de conhecer o nosso meio e de colher elementos para escrever uma serie de artigos sobre o Brasil na sua Patria. Hontem, esteve na A. B. I. o jornalista francez que percorreu cuidadosamente a Casa do Jornalista manifestando o seu enthusiasmo pela cortezia que os confrades estrangeiros são recebidos entre nós em toda a parte e especialmente na A. B. I.

Bolsas de Estudos na America do Norte

UMA OFFERTA DA PANAMERICAN ODONTOLOGICAL ASSOCIATION AOS DENTISTAS LATINO-AMERICANOS

Ao ministro da Educação e Saude, o seu collega das Relações Exteriores officiou transmittindo copia do officio, de 18 de julho ultimo, da Embaixada do Brasil em Washington, relativo ás bolsas que a "Panamerican Odontological Association" offerece aos dentistas latino-americanos que desejem fazer seus estudos nos Estados Unidos da America.

As referidas bolsas comprehendem matricula e ensino de um a tres mezes, excluidas as despezas de viagem e manutenção.

Ao titular da pasta dos Negocios do Exterior a nossa Embaixada na capital norte-americana solicitára providencias para que fosse informada caso algum estudante ou dentista brasileiro deseje aproveitar o offerecimento da "Panamerican Odontological Association".

O EXERCITO POLONEZ DISPOSTO A MARCHAR SOB SUA PROPRIA RESPONSABILIDADE

VARIOS COMMANDANTES REGIONAES NÃO OBEDECEM MAIS ÁS ORDENS DE VARSOVIA

General Rydz-Smigly, chefe do exercito polonez

BERLIM, 24 (U. P.) — A Agencia D. N. B. acaba de publicar um communicado official, considerado gravissimo pelos observadores locaes, pois é quasi identico aos communicados que foram publicados pouco antes da entrada das forças allemãs na Tchecoslovaquia e na Austria.

O texto desse communicado é o seguinte:

"Os preparativos militares dos polonezes assumem agora caracter offensivo. O espirito bellico dentro do exercito polonez chegou ao ponto de fervura. A imprensa poloneza faz soar dos tambores da guerra.

Tudo indica que dentro destas proximas horas as forças polonezas tentarão levar a cabo um golpe contra Dantzig.

O exercito polonez está apenas esperando a ordem para lançar-se ao ataque.

Nestas circumstancias considera-se muito provavel que as forças polacas estão perdendo a serenidade e a confiança na ajuda das democracias occidentaes.

O governo de Varsovia já não é mais senhor das decisões do exercito.

As noticias alarmentes que chegam de diversas partes do territorio polonez, indicam que varios commandantes regionaes não obedecem mais ás ordens de Varsovia e que estão dispostos a marchar sob a sua propria responsabilidade."

Em dois annos, duplicou a arrecadação do Instituto da Estiva

MAIS DE CINCO MIL CONTOS DE JANEIRO A JULHO DESTE ANNO

No Instituto de Aposentadoria e Pensões da Estiva, esteve, hontem, á tarde, o sr. Waldemar Falcão, ministro do Trabalho, com quem então despachou o sr. Ferreira Filho, presidente da referida instituição.

Teve o titular da pasta do Trabalho opportunidade de examinar o quadro demonstrativo da arrecadação geral do Instituto, nos mezes de janeiro a julho, dos annos de 1937, 1938 e 1939.

De janeiro a julho de 1937, a arrecadação do I. A. P. E. foi de 2.526:784$200. Em igual periodo de 1938 subiu a .... 2.826:257$400. E, finalmente, de janeiro a julho do anno corrente attingiu á apreciavel importancia de 5.003:512$000, isto é quasi o dobro de 1937.

Agua para os quarteis de Quitauna

O general Raymundo Sampaio, em data de hontem, approvou, de accordo com o parecer da segunda secção da Directoria de Engenharia, o orçamento elaborado pelo S. E. da 2.ª Região Militar para o fornecimento de material para as obras de abastecimento dagua aos quarteis de Quitauna, no valor de 417:638$000, incluidas as parcellas de 37:525$100 para eventuaes e 3:762$600 para administração. Em consequencia, foi autorizado o Serviço de Engenharia daquella Região a iniciar a obra até o limite de.. 350:000$000 da dotação já concedida para attender a esse serviço.

Forster nomeado chefe de Estado de Dantzig

LONDRES, 24 (T. O.) — A decisão do Senado de Dantzig de nomear o "Gauleiter" Forster chefe de Estado é um novo quebra cabeças para a Inglaterra que está a perguntar se esse gesto significa que a Allemanha nada fará de si mesma para annexar Dantzig, ou se deixará liberdade á Cidade Livre para que se declare annexada ao Reich.

O Coronel Beck não irá a Berlim

Coronel Beck

BERLIM 24 (A. N.) — Carecem de fundamento as noticias divulgadas de que viria a Berlim o ministro das Relações Exteriores polonez, coronel Beck, sendo tambem inexacto que tenham regressado á patria varios funccionarios da embaixada allemã em Varsovia. A embaixada ingleza em Berlim e todos os consulados britannicos convidaram os subditos britannicos residentes na Allemanha a regressarem, immediatamente, á Inglaterra.

Mais publicações impressas no Serviço Graphico do Ministerio da Educação

Impressas no Serviço Graphico do Ministerio da Educação e Saude, por determinação do titular desta pasta acabam de apparecer as seguintes publicações: "A Semana da Criança em 1939", folheto com 150 paginas, da serie de publicações da Divisão do Amparo á Maternidade e á Infancia do M. E. S.: "O Vestuario e a Moda em face da Hygiene", pelo doutor Eugenio Coutinho, folheto com 19 folhas, da serie de publicações do Serviço de Propaganda e Educação Sanitaria do mesmo Ministerio; a revista "Engenharia — C. T. C.", numero 20, julho-agosto 1939, com 227 paginas, publicação do Directorio Academico da Escola Nac. de Engenharia, da Universidade do Brasil; o "Boletim da C E. B.", orgão official da Casa do Estudante do Brasil, numero commemorativo do 10º anniversario da C. E. B., com 12 paginas em grande formato e mais um numero da "Revista do Serviço Publico", anno II, volume II, ns. 1 e 2, abril e maio, 39, com 267 paginas, publicação do Departamento Administrativo do Serviço Publico.

LIVROS NOVOS

HENRIQUE VIII, de Francis Hackett, traducção de Carlos Domingues — Irmãos Pongetti.

De toda a historia da Inglaterra, tão cheia de episodios empolgantes, o reinado de Henrique VIII é, sem duvida, um dos periodos que mais fortemente despertam e prendem a attenção por seus acontecimentos politicos e tragicos.

A singular vida amorosa do "Rei Barba-Azul" constitue, em si mesma, um drama que não pode deixar de attrair e impressionar, quando se sabe que elle teve seis esposas legitimas e que duas dellas terminaram os seus dias decapitadas no cepo.

As relações de Henrique com outros dois grandes reis seus contemporaneos, Francisco I, da França, e Carlos V, da Allemanha e da Espanha, offerecem tambem enorme interesse e proporcionam um quadro intensamente vivo da época em que a Europa passou da Idade Média para os Tempos Modernos.

Os Irmãos Pongetti, que apresentam agora essa bellissima obra ao publico brasileiro, fazem-no de modo que lhe asseguram exito igual ao do original: confiaram a traducção a Carlos Domingues, que magistralmente já vertera para elles a "Historia da Inglaterra", de Maurois, e outros livros de vulto semelhante; incluiram o incomparavel trabalho de Hackett na série "O Espelho das Grandes Vidas", que conta os seus successos pelo volumes publicados; e, finalmente, deram-lhe um acabamento de requintado gosto artistico, que honra a industria graphica nacional.

Combate ao analphabetismo em Pará

O titular da pasta da Educação, sr. Gustavo Capanema, acaba de receber do sr. José Malcheh, Interventor Federal no Estado do Pará, o seguinte telegramma:

"Tenho a satisfação de communicar a v. excia. a solenne inauguração do novo edificio mandado construir por esta Interventoria, destinado ao funccionamento do Grupo Escolar Benjamin Constant, nesta Capital, o qual, nas suas amplas e multiplas dependencias consulta todas as exigencias da pedagogia e hygiene moderna, tendo ainda annexo um pavilhão destinado ao Jardim da Infancia.

Tambem foi inaugurado na cidade Oriximina, séde do municipio hominino, o bello predio para funccionamento do Grupo Escolar local. Congratulo-me com v. excia. por taes melhoramentos que se enquadram nas normas progressistas do Estado Novo e se inspiram na orientação que v. excia. vem dando á pasta que sabiamente dirige".

Abrigo do Christo Redemptor

O Abrigo do Christo Redemptor avisa ao publico, ter sua primeira caixa de esmolas collocada á entrada da succursal do "Correio da Manhã", á rua Gonçalves Dias, 5. O producto em moeda ou qualquer objecto de valor dessa e de outras que vae installar, reverterá em beneficio dos mendigos e desamparados para os quaes estão sempre abertos seus pavilhões.

Prestando serviço social e de caridade christã, pede seja depositado em sua caixa o que destinarem aos pedintes pelas ruas e portas dos templos, na maioria falsos, cooperando assim na extincção da mendicancia.

Esse Abrigo pede a contribuição de todos e apresenta permanente convite para visitarem suas obras.

Relatorio estatistico da S. O. S. do mez de julho de 1939

Familias syndicadas e matriculadas para receberem auxilios da S. O. S., 38; auxilios na séde a familias e individuos, 657; indigentes devolvidos aos seus Estados, 3; hospitalizações 6; doentes encaminhados a Ambulatorios, 36; refeições pelo fogão da séde da S. O. S., 560; empregos conseguidos, 47; peças de vestuarios fornecidas 108; generos alimenticios fornecidos, idem, kilos, 1.090; passagens de bondes e de trem, idem, 373; leite ás crianças da Villa S. O. S., 375 litros; merendas ás crianças da mesma Villa, 4.247; matriculas em escolas, asylos, Preventorios, 6; alumnas permanentes na Escola-Internato S. O. S., 177; frequencia media diaria do Centro de Recreação Inf. da Villa S. O. S. 160; dinheiro para leite, remedios, etc., 3:201$100; total dispendido em assistencia social, ... 32:288$100: total dispendido em despezas geraes, 4:217$200.

SERVIÇOS DIVERSOS — Soccorridos em julho: 1 hespanhol, 4 portuguezes, 1 francez e 320 brasileiros. Pernoitaram na séde 268 individuos. Forneceu-se 15 retratos, 1 radiographia e 5 carteiras profissionaes.

AMBULATORIO DA VILLA S. O. S. — Curativos ligeiros, 20; injecções, 30; visitas medicas 50.

LAR DE MENORES — Empregos conseguidos, 1; refeições fornecidas aos menores, 416; leite fornecido, 87 litros, habitam a séde neste momento, 6.

Appello de Pio XII em favor da Paz

O Summo Pontifice dirige-se aos governantes e aos soldados de todas as Nações

Pio XII

CASTEL GANDOLFO, 24 (U. P.) — O Summo Pontifice Pio XII pronunciou sua allocução ao microphone com voz forte e clara, falando rapidamente para recordar aos governos e povos que ainda ha tempo para entrar em negociações que impeçam a guerra.

E' o seguinte texto de sua allocução:

"Chegaram, novamente, momentos de gravidade para a grande familia humana. Momentos de terriveis deliberações, nas quaes nosso coração não póde estar desinteressado, pois nossa autoridade espiritual se deriva de Deus para dirigir as almas pela senda da justiça e da paz.

Aqui estou com todos vós neste momento critico em que levaes o peso de tanta responsabilidade, para que por meu intermedio possaes ouvir a voz de Christo, de quem o mundo recebe os sublimes ensinamentos e em quem muitos milhões de almas depositam seu destino nesta hora em que pode ouvir-se sua voz sobre os clamores da terra.

Aqui estou comvosco, governantes e soldados, locutores de radio e oradores e todos aquelles que têm autoridade sobre o pensamento e a acção de seus irmãos e que são responsaveis de sua sorte.

"Estou armado somente da palavra e da verdade contra as paixões publicas e rivalidades. E' em nome de Deus que appello e desejaria que todos os homens fossem irmãos do Santissimo Sacramento, dom de Deus Todo Poderoso, fonte inexgtavel de amor.

"Hoje em dia, apesar de nossas repetidas exhortações e de nosso especial interesse, crescem os temores de um sangrento conflicto internacional. Hoje, quando a tensão espiritual parece ter chegado a tal grau que faz acreditar na verificação de uma guerra terrivel, dirijo-vos a palavra com carinho paternidade e faço novamente um ardente appello aos governantes e aos povos.

"Aos primeiros, para que deixando de lado as accusações e ameaças — causa da mutua desconfiança — procurem solucionar suas actuaes divergencias pelos unicos meios adequados — isto é mediante um accôrdo mutuo e leal.

"Aos segundos, para que tenham calma e serenidade e para que sem provocarem paixões estimulem os esforços em favor da paz daquelles que os governam".

Reune-se o Ministerio Nipponico

Ministro Itagaki

TOKIO, 24 (A. N.) — O primeiro ministro, barão Hiranuma, convocou hoje uma reunião especial com o ministro das Relações Exteriores, o ministro da Marinha e o da Fazenda, para tratar da nova situação internacional, alterada pelo pacto germano-russo. Nessa conferencia se alludirá a conversações anteriormente realizadas entre Hiranuma, o ministro da Guerra Itagaki e o principe Konoye, centralizando-se varias insinuações importantes procedentes do Ministerio da Guerra e que já foram, tambem, discutidas.

Catullo no Palacio dos Campos Elyseos

SÃO PAULO, 24 (A. N.) — Constituiu uma reunião de fina espiritualidade a que foi realizada hontem, ás 24 horas, no Palacio dos Campos Elyseos, por occasião da audição dedicada ao sr. Adhemar de Barros e sra. Leonor Mendes de Barros, pelo poeta Catullo da Paixão Cearense. O festejado autor de "O Marroero", que chegou de manhã a esta capital, prestou significativa homenagem ao interventor federal e sua exma. esposa, tendo lido o seu poema inedito intitulado "Um caboclo brasileiro" — obra de ardente brasilidade, recentemente concluida. A reunião foi aberta com a introducção de "O Guarany", de Carlos Gomes, executada pela banda da Guarda Civil. Logo em seguida, Catullo da Paixão Cearense effectuou a leitura do seu poema.

O movimento de vende do pescado, no Entreposto Federal da Pesca, na ultima semana

No despacho que teve hontem com o ministro Fernando Costa, o sr. Ascanio de Faria, director da Divisão de Caça e Pesca, informou a s. ex. que o movimento de venda do pescado, no Entreposto Federal da Pesca, na ultima semana, attingiu á importancia de ...... 513:330$900.

Entre as especies que maior procura tiveram, destacam-se as seguintes: garoupa de 1.ª, 2.312 kilos, vendidos numa média de 3$577 o kilo; badejo, 7.145 kilos, á 3$437; namorado, 8.990 kilos a 3$.74; pescadinha 10.236 kilos, a 3$184; sioba, 2.450 kilos, a 2$643; pargo, 3.870 kilos, a 2$354; vermelho, 19.935 kilos a 2$026; corvina, 11.789 kilos, a 1$966; garoupa de 2.ª, 16.240 kilos a 1$757; xerelete, 43.494 kilos, a 1$329; sardinha verdadeira, 48.534 kilos, a $961; camarão verdadeiro grande.... 8.841 kilos a 4$467; camarão verdadeiro médio, 7.111 kilos a 3$741; camarão verdadeiro pequeno, 4.800 kilos, a 2$871 o kilo.

A amizade entre o Brasil e a Bolivia

O PRESTIGIO E A CONTRIBUIÇÃO DA A. B. I.

O secretario geral do Ministerio das Relações Exteriores dirigiu a Associação Brasileira de Imprensa seguinte communicação:

"Senhor pridente — Tenho a honra de levar ao conhecimento de v. s. haver-me communicado a Legação do Brail em La Paz que o sr. ministro Ostria Guterrez entregou, a 4 do corrente, á Associação de Imprensa da Bolivia, perante os jornalistas paconhos e o pessoal daquella missão diplomatica, a mensagem da Associação Brasileira de Imprensa. O senhor ministro Ostria Gutierrez — acrescenta a referida communicação — proferiu, por occasião da cerimonia, um eloquente discurso, no qual não só encareceu a significação da mensagem em apreço mas, tambem, o prestigio e a contribuição da Associação Brasileira de Imprensa em prol da amizade entre o Brasil e a Bolivia. Aproveito o ensejo para renovar a v. s. os protestos da minha perfeita estima e consideração (a.) José Roberto de Macedo Soares, secretario geral interino."

O jornalista foi covardemente aggredido pelo chefe da officinas

BAHIA, 24 (A. N.) — Um crime revoltante verificou-se nas officinas do jornal "Diario de Noticias" desta capital. O linotypista Antenor Borges, que é tambem chronista sportivo do mesmo jornal, chamou o chefe das officinas para concertar a sua machina, que estava com defeito.

O chefe das officinas, entretanto, ficou conversando, e quando Antenor lhe chamou a atenção pois tinha muito serviço e não podia esperar mais tempo, aquelle, revoltado, atirou-lhe um peso de cinco kilos.

A barra de chumbo attingiu a victima no craneo, prostando-a sem sentidos. O criminoso, não satisfeito ainda, cravou-lhe por duas vezes, uma faca que trazia na cintura.

Antenor foi levado, em estado grave, para a Assistencia. O criminoso foi preso pelo povo, que tentou linchal-o.

Antenor Borges é muito conhecido nas rodas sportivas e saciaes, sendo mesmo um dos elementos mais queridos no seio da Associação Bahiana de Chronistas sportivos

Regressou o general Marcellino

CORONEIS QUE SE APRESENTAM POR DIVERSOS MOTIVOS

Do Estado da Bahia aonde fôra a serviço de Justiça, regressou hontem, tendo se apresentado ao ministro da Guerra, o general João Marcellino Ferreira e Silva.

Tambem se apresentou áquelle titular, por ter regressado de Campinas, o coronel Antonio da Silva Rocha, director dos serviços de Remonta e Veterinaria. O coronel int. de guerra Miguel Ney de Carvalho, por ter sido nomeado presidente da Commissão de Padronização de Medicamentos e Drogas, apresentou-se hontem á Secretaria do Ministerio da Guerra.

Viaja secretamente o Conde Ciano

Conde Ciano

ROMA, 24 (A. N.) — Nos circulos particulares geralmente bem informados, divulgou-se ter deixado Roma, esta manhã, o ministro das Relações Exteriores, conde Ciano. Não existe communicado official sobre essa viagem, sabendo-se apenas que o ministro partiu em direcção ao norte relacionando-se, assim, essa excursão á situação internacional.

Intercambio Escolar Nipo-Brasileiro

Amanhã, ás 10 horas da manhã, será inaugurada, na Escola Nacional de Bellas Artes, Melcher, Interventor Federal nezes, promovida pelo Ministerio da Educação e organizada pelo Instituto Nacional de Estudos Pedagogicos.

Trata-se de uma iniciativa de intercambio entre os dois paizes, proposta pela Associação Nippo-Brasileira, de Kobe, por intermedio da Embaixada do Japão, e para effectivação da qual remettida ao nosso paiz uma collecção de cerca de 400 trabalhos manuaes e desenhos executados por crianças de escolas japonezas, de 8 a 15 annos, trabalhos esses que serão agora expostos.

O Instituto Nacional de Estudos Pedagogicos está, por outro lado, recebendo de todos os Estados do Brasil trabalhos da mesma natureza, para depois de igualmente expostos, ser

A Hollanda decreta a mobilisação de suas forças de terra, mar e ar

HAYA, 24 (T. O.) — O governo da Hollanda decretou hoje de tarde a mobilização preliminar de todas as forças de terra, mar e ar. Em todos os logares publicos do paiz estão sendo collocados cartazes de appello.

Terceiro Congresso Euch"ristico Brasileiro

ULTIMAM-SE EM RECIFE OS PREPARATIVOS PARA A RECEPÇÃO DO CARDEAL LEGADO

Cardeal D. Sebastião Leme

RECIFE, 24 (A. N.) — Pelo "Almanzora" chegou, hontem, a esta capital o conego João Carneiro, Secretario do cardeal legado, que vem acertar os ultimos detalhes da recepção do referido cardeal, bem como o programma official do Congresso. Está despertando grande interesse, entre a juventude de nossas escolas superiores e collegios segundarios, a criação da milicia "moços do Congresso" que auxiliará as autoridades na manutenção da ordem e disciplina no recinto do Jardim 13 de Maio.

A tradicional festa da Penha, que está sendo realizada actualmente aqui transformarse--á, na tarde do proximo domingo numa grande concentração eucharistica, como preparação do congresso. A's 16 horas, sairá a procissão eucharistica, percorrendo grande itinerario. O prestito será integrado pelas ligas catholicas que se concentrarão, no Jardim 13 de Maio, saindo a hora exacta, afim de alcançar a procissão eucharistica pela passagem na praça da Independencia.

Pelos preparativos preve-se, que a tarde do proximo domingo offereça a população da cidade um espectaculo inteiramente inedicto.

A DELEGAÇÃO PARAENSE

BELEM 24 (A. N.) — Segue hoje para Recife a delegação paraense ao 3º Congresso Eucharistico Brasileiro, composta das seguintes pessoas: Augusto Rangel Borborema, representando o governo do Estado e Aldebaro Klautau. A delegação será portadora de uma imagem de N. S. Nazareth offerecida pelo governo do Pará ao povo pernambucano. A imagem será transportada em grande romaria até o cáes do porto.

OS PEREGRINOS PAULISTAS EM VICTORIA

VICTORIA 24 (A. N.) — Serão festivamente recebidos nesta capital os peregrinos paulistas que irão tomar parte no 3º Congresso Eucharistico a realizar-se no Recife. Já foi publicado o programma de recepção, o qual foi organizado sob a direcção de d. Luiz Scortegagna, bispo diocesano.

O REPRESENTANTE DO DISTRICTO FEDERAL

RECIFE, 24 (A. N.) — O Interventor Agamemnom Magalhães recebeu telegramma do conego Olympio de Mello, communicando que aceitou o convite do prefeito Henrique Dodsworth para representar o Districto Federal no Congresso Enucharistico.

No Rio, o "Coração que Canta"

CHEGOU, HONTEM, O NOTAVEL "CHANSONIER" JEAN SABLON — DOIS DEDOS DE PROSA COM O EMBAIXADOR DA CANÇÃO FRANCEZA

Jean Sablon pa lestra com a reportagem, ain da a bordo

Cidade fluctuante, o "Brazil", hontem chegado, trouxe no seu bojo representantes de todas as classes sociaes: banqueiros, diplomatas, artistas, commerciantes e, tambem, esses viajantes que viajam por viajar — os "coeurs semblables aux ballons" de quem nos fala Baudelaire... todas as attenções da reportagem se fixaram, entretanto, numa só figura: Jean Sablon, o embaixador da canção franceza — expoente maximo da espiritualidade parisiense no que ella possue de mais seductor. Chegou dos Estados Unidos Jean Sablon com o seu nome aureolado pela gloria de ter sido o rei do microphone, justamente no paiz em que o microphone é rei. E trouxe, na sua bagagem de recordações amaveis, um titulo conquistado em Hollywood: o de "beguin das estrellas". Obteve, talvez, aquelles beijos com que tantos sonham — os beijos impossiveis da téla... Por isso mesmo, esteve bem representado, no cáes, á hora do desembarque, o elemento feminino: as "fans" caçadoras de autographos, as moças que fazem albuns de celebridades. E, ainda, pelos mesmos motivos, olharam-no com uma pontinha de despeito certos cavalheiros em plena estação outomnal...

* * *

Ainda a bordo falámos ao "coração que canta".

Jean Sablon, que tem o acolhimento simples e a desenvoltura dos authenticos parisienses, não oppoz resistencia á curiosidade dos "reporters". Recebe-os como se fossem seus velhos camaradas. Muito elegante no seu terno cinzento, de oculos escuros e com o capote marron no braço, percorre com o olhar o panorama da Guanabara, prejudicado, aliás, por um pouco de cerração que esconde os contornos dos morros. Mas, á medida que o navio demanda o cáes, a cerração vae se desfazendo e, de subito, o sol irrompe glorioso. Torna-se, então, radiosa a manhã carioca. Jean Sablon tira os oculos e exclama, acompanhando a exclamação de um gesto largo:

— "C'est magnifique!"

* * *

O "reporter" fixa melhor o grande artista. Seus olhos castanhos scintillam. Sua physionomia é masculia. Typo gaulez, apesar do bigodinho que deixou crescer em Hollywood... Decididamente Jean Sablon não é photogenico. As suas photographias estão longe do que elle realmente é, como typo de belleza viril.

* * *

Fala sobre os Estados Unidos o interprete de "J'ai ta main". Fala com enthusiasmo. Possuem os americanos a melhor rêde radiophonica do mundo. E o prestigio do radio é tão forte que vae affectando até mesmo o prestigio do cinema. Programmas maravilhosos, que custam fortunas e com diminuto numero de annuncios — porque é carissima a tabella de publicidade.

* * *

A referencia ao cinema leva o "reporter" a inquiril-o sobre as "estrellas" de Hollywood.

— "Qual a sua preferida?"

Jean Sablon sorri. Esquiva-se. Mas termina fazendo um elogio quente de Dorothy Lamour

— "Por que Dorothy Lamour?

— "Talvez por causa do nome: Lamour..."

E nos conta, a seguir, um detalhe pitoresco:

— "Fui muito bem recebido em Hollywood. A principio implicaram, porém, um pouco com o meu nome de baptismo, porque Jean, na America, é nome de mulher."

* * *

Artista querido de todas as platéas, Jean Sablon está habituado a dominar o publico. Intimidava-se, porém, com o "publico invisivel" — os radio-ouvintes.

— "Quando estreei no microphone americano como que senti a pressão do "publico invisivel". Sabia que, na America, dezenas e dezenas de milhares de pessoas approximam, attentas, as suas cadeiras do radio quando o "speaker" diz o "boa noite", "attenção" sacramental."

— "Foi a sua maior emoção?

— "Sim. Pensei, no momento, que representava a canção franceza no estrangeiro."

* * *

Tumulto do desembarque. Exame de bagagens. Emfim, o "reporter" segue com o "astro" para o Copacabana Palace Hotel. O automovel corre celere raspando o asphalto luzidio. Quando sai do tunnel e entra pela Avenida Atlantica, Jean Sablon pede que pare. A manhã é uma apotheose de luz. A Guanabara uma esmeralda linda. Os morros altanam. Oh! a cidade linda! A floresta, a montanha, o mar, o céu azul.

Jean Sablon contempla o panorama unico.

— "Rio, tout même..."

* * *

Hoje, ás 17 horas, no Casino Atlantico, Jean Sablon será officialmente apresentado á imprensa, num "cock-tail" intimo. Terça-feira, estreará no "gril" do Atlantico. Para maior brilho do acontecimento, que será o "clou" da estação, estabeleceu a direcção do Palacio Encantado do Posto Seis, para aquella noite, o traje de rigor.

Em honra do "astro", será de gala a "soirée" com a distribuição de lindos "cotillons" importados especialmente de Paris.

O Ensino Profissional nos Estabelecimentos Industriaes

Mais uma reunião da Commissão Interministerial da Educação e Trabalho — Os assumptos tratados — A viagem a S. Paulo — Homenageado o sr. Saul de Gusmão — Um relatorio aos ministros Waldemar Falcão e Gustavo Capanema

A Commissão Interministerial da Educação e Trabalho, encarregada de estudar e regulamentar o preceito do artigo 4º do decreto-lei n. 1.238, de 2 de maio de 1939, vem de regressar de sua viagem de estudos e observações ao Estado de São Paulo, tendo realizado, hontem, na sala de conferencias do Ministerio da Educação, uma reunião, durante a qual os membros da Commissão, por intermedio do seu relator dr. Farias Góes Filho, prestaram uma homenagem ao seu presidente, o dr. Saul de Gusmão, Juiz de Menores, desta capital. O dr. Faria Góes, depois de se reportar ao successo das observações colhidas pela Commissão em sua recente viagem a São Paulo, referiu-se á maneira brilhantissima e efficiente com que se vem destacando na presidencia da mesma Commissão o illustre magistrado dr. Saul de Gusmão, resultando mui justamente dessa orientação esclarecida e equilibrada os frutos já por si magnificos que a Commissão tem conseguido até aqui, pedindo fictose consignado em acta uma manifestação de apreço toda especial dos de são ao seu digno e esforçado presidente.

O dr. Saul de Gusmão agradeceu a prova de consideração que acabava de receber de seus companheiros de Commissão.

A VISITA DA COMMISSÃO A S. PAULO

Como se sabe a Commissão Interministerial esteve, durante alguns dias, em São Paulo. Na capital bandeirante a Commissão foi recebida, á sua chegada, pelos representantes do Governo estadual, da industria paulista, directores do ensino technico profissional, jornalistas, etc.

No mesmo dia de sua chegada, a Commissão foi recepcionada pela Federação das Industrias de São Paulo, em uma reunião presidida pelo sr. Roberto Simonsen, que saudou a Commissão em nome da entidade de classe que dirige, tendo o dr. Saul de Gusmão agradecido. Nessa reunião falaram diversos leaderes da industria paulista, expondo seu modo de pensar em relação ao espirito da lei n. 1.238. Ainda na mesma reunião, o dr. Faria Góes Filho, relator da Commissão, fez um resumo do ponto de vista da mesma, quanto ao assumpto, exposição essa que muito interessou aos industriaes de São Paulo. Todos os dias posteriores de sua permanencia em São Paulo foram applicados pela Commissão em innumeras visitas de observações a varias escolas profissionaes estaduaes, federaes e particulares, e ás grandes fabricas das diversas industrias.

Tambem a Federação dos Syndicatos Operarios da Industria do Estado de São Paulo, que é o orgão unitivo dos syndicatos industriaes do Estado, recepcionou condignamente a Commissão, em sua séde, entregando-lhe um memorial, representando o modo de ver dos obreiros paulistas em relação ao magno problema do ensino profissional nas industrias e do aperfeiçoamento technico do operario nacional.

UM RELATORIO AOS MINISTROS DA EDUCAÇÃO E DO TRABALHO

Pelo dr. Saul de Gusmão, presidente da Commissão, foi encaminhado aos srs. ministros Waldemar Falcão e Gustavo Capanema, respectivamente do Trabalho e da Educação, o relatorio sobre os trabalhos da Commissão, referentes ao mez de julho ultimo. Desse relatorio consta, entre outros dados interessantes, a relação dos estabelecimentos industriaes e dos syndicatos de classe que, até agora, responderam ao "questionario" que lhes foi remettido pela Commissão.

A Campanha do Bem

TEVE UM ALTO CUNHO DE ELEGANCIA O ALMAÇO DE HONTEM

No salão-restaurante do Palace Hotel realizou-se, hontem o penultimo almoço de trabalho e approximação das senhoras e senhoritas que se entregam a nobilitante tarefa de angariar donativos para a Campanha em pról do Asylo de São Luiz para a Velhice Desamparada, Fundação Ataulpho de Paiva (Liga Brasileira contra a Tuberculose), Pró-Matre, Cruzada Nacional contra a Tuberculose e a S. O. S. O almoço, que decorreu num ambiente de grande enthusiasmo, foi presidido pelo academico Pedro Calmon.

Entre as figuras destacadas que ali acorreram, fizeram-se notar o embaixador Octavio Amadeo, da Argentina, e a sra. embaixatriz; a sra. Anna Amelia Carneiro de Mendonça e o sr. Visconde de Carnaxide, os quaes foram saudados com vibrantes e enthusiasticas salvas de palma. A consagrada poetiza, Anna Amelia, em bella alocução, poz em relevo o papel da mulher brasileira em todas as iniciativas que visam amenizar o soffrimento da população pobre da cidade, inaltecendo o esforço e a dedicação com que as obengadas damas da nossa melhor sociedade se empenham na Cruzada do Bem, que ora se realiza com tanto exito. Findo o discurso da brilhante escriptora patricia, o sr. Pedro Calmon procedeu a leitura dos relatorios do dia, verificando-se que a colleta de hontem attingiu a importancia de 31:240$000 que, addicionada a cifra anterior, perfaz o total de 377:015$000. O pavilhão patrio que symboliza a victoria da maior arrecadação diaria, coube hontem, ao grupo nº 2, chefiado pela sra. Hilda Gama Machado, que conseguiu arrecadar a quantia de 11:015$000.

Em rectificação as cifras já dadas, na apuração de antehontem, é de justiça salientar-se a brilhante actuação do grupo nº 9, chefiado pela sra. Mac Dowell que conquistou o segundo logar, com uma colleta de 19:000$000.

Hoje, no mesmo local e á mesma hora, será realizado novo almoço.

Inauguração do Salão 1939

Por portaria de hontem, o ministro da Educação, sr. Gustavo Capanema, resolveu transferir de 30 de setembro para 1 de outubro, sabbado, ás 15 horas, a inauguração do Salão Nacional de Bellas Artes.

Operado com absoluto exito o general Vargas

BELEM, 24 (A. N.) — Chegou hontem a esta capital, em transito para a America do Norte, o illustre oftalmologista hespanhol Hermenegildo Arruga. Entrevistado, disse que o general Vargas, pae do presidente Getulio Vargas, apesar da sua elevada edade, foi operado com absoluto exito. Declarou tambem que volta encantado com a acolhida amavel que teve no Brasil, não só por parte das autoridades, como tambem pelos circulos scientificos do Rio, Minas e São Paulo. O prof. Hermenegildo Arruga seguiu no mesmo avião em que viaja a sra. Darcy Vargas.

Audiencia aos Syndicatos no Ministerio do Trabalho

O sr. Waldemar Falcão, ministro do Trabalho, deu, hontem, audiencia aos Syndicatos, recebendo os representantes das seguintes associações de classe: Centro de Fiação e Tecelagem de Algodão; Federação dos Syndicatos Patronaes do Commercio; Federação das Industrias do Rio Grande do Sul; União dos Despachantes Aduaneiros Syndicato dos Proprietarios de Vehiculos, de Santos; Syndicato dos Empregados de Hoteis, de São Paulo; Syndicato dos Ensacadores de Café; União Trabalhista de Juiz de Fóra; Syndicato dos Proprietarios de Estabulos, de Maceió; e Syndicato União dos Empregados do Commercio do Rio de Janeiro.

O leão fugiu da jaula

MOMENTOS DE PANICO A BORDO DUM NAVIO CARGUEIRO

NOVA YORK, 24 (A. N.) — Foi recebido nesta cidade um radio do cargueiro "Amazon", que, navegando nas alturas do Cabo May, com um carregamento de animaes ferozes, destinados a um circo de Venezuela, annunciava a fuga de um dos maiores leões da jaula em que fôra encerrado.

O despacho accrescentava que a tripulação completamente desprovida de armas se vira obrigada á fugir para o interior da embarcação, e fechar todas as escotilhas, deixando á fera senhora do tombadilho.

O pedido de soccorro foi immediatamente attendido pela patrulha dos guardas costas americanos que, fazendo seguir uma "vedeta" para o local indicado no radiogramma, abordou o "Amazon" e abateu o leão a tiros de metralhadora.

A RKO Radio Obtem a Distribuição Mundial do 2.º Film de Metragem de Walt Disney "PINOCCHIO"

Aspecto do Congresso de vendas da R. K. O. realizado no Hotel Gloria

O "Pinocchio", o segundo film de metragem de Walt Disney, está destinado a maiores successo que "Branca de Neve e os Sete Anões", e será distribuido pelo RKO Radio Pictures no mundo inteiro.

Esta communicação foi feita no fim do primeiro dia da Convenção Annual de Vendas em Westchester Country Club. Os gerentes, directores, e o pessoal que estava presente ao congresso, applaudiram de contentes quando souberam que a RKO Radio Pictures realmente iria distribuir "Pinocchio", sendo feita a assignatura do contrato entre a RKO Radio Pictures Inc., pelo seu presidente sr. George Schaefer, e vice-presidente sr. Ned E. Depinet, a Walt Disney, pelo sr. Hal Horne, vice-presidente de producção, e sr. G. E. Youngman, advogado daquella firma.

"Pinocchio" está em producção ha dois annos, e será concluido afim de inaugurar os novos "studios" de Walt Disney em Hollywood. E' bem provavel que este film seja lançado durante as festas de Natal, a exemplo de "Branca de Neve e os Sete Anões".

Syndicato Nacional de Empresas de Propaganda

Acaba de ser constituido no Rio o Syndicato Nacional de Empresas de Propaganda para os profissionaes da publicidade e defender os interesses da classe.

A sua primeira directoria ficou constituida da seguinte fórma: presidente, dr. Antonio Junqueira Botelho, da "Edal Publicidade"; secretario, Aldo Xavier da Silva, da Sul-Americana; thesoureiro, Armando D. Almeida, da Inter-Americana de Publicidade.

Conselho Fiscal — Fernando Caldas, A. Falcão e A. Herrera.

Dr. José de Albuquerque

Affecções dos orgãos sexuaes do homem, venereas ou não. Perturbações funccionaes da sexualidade masculina. Diagnostico causal e tratamento da

IMPOTENCIA EM MOÇO

Rua do Rosario, 172. De 1 ás

Sr. Ralph Greenwood

Aspecto do desembarque do sr. Ralph Greenwood entre amigos que lhe foram receber

Depois de uma ausencia de 4 mezes, regressou de uma viagem pela Europa e Estados Unidos, pelo S/S "Brasil", o sr. Ralph Greenwood, estimado presidente da General Electric em nosso paiz.

Radicado entre nós ha mais de 20 annos o sr. Ralph Greenwood teve occasião de comprovar, mais esta vez, o extenso circulo de amigos que possue Para levar-lhe o abraço de bôas vindas encontravam-se no cáes innumeras figuras representativas do alto commercio norte americano-brasileiro e membros da directoria da Companhia que dirige.

Um Symbolo

Todas as nações têm os seus symbolos. São figuras historicas representativas de uma época, de um seculo, de um episodio, que ficam assignaladas como marcos indeleveis na vida de um povo. Elles são verdadeiros crystallizadores de energias, de sacrificios, de heroismos, de renuncias patrioticas. Uma nação que não tem esses symbolos, que não os cultua, que não os consagra, está condemnada a uma deploravel estagnação, retrocedendo em vez de avançar, constatando, no seu rythmo politico ou cultural, apavorante desequilibrio. São os symbolos humanos criadores de forças novas, de enthusiasmos permanentes, de heroismos magnificos. Muitas vezes um symbolo lendario anima realidades construtoras, excita o orgulho de uma raça, mantém vivo sentimentos nobilissimos de superioridade moral e espiritual de um povo.

O Brasil felizmente tem os seus symbolos que se aninharam no coração da sua gente e, á sombra da gloria que elles fixaram nas paginas da historia patria, a nação cresce, eleva o caracter da sua mocidade. José Bonifacio, Feijó, Pedro II, Nabuco, Castro Alves, Ruy Barbosa, são nomes tutelares da nacionalidade e jámais serão depostos das alturas a que se elevaram pelos proprios meritos e pelas opportunidades que tiveram de se altear no culto eterno do povo.

* * *

No dia de hoje, o Brasil presta sua homenagem a um desses symbolos culminantes da raça: o Duque de Caxias. Figura esplendida de homem, elle foi tambem uma robusta organização de soldado. A farda para elle era um imperativo da sua propria existencia. Aos cinco annos de edade elle verificava praça no Exercito e aos quinze annos era tenente. Mas o que fez de Caxias o symbolo do soldado não foi apenas o simples facto de ser elle um militar. Foi, sobretudo o seu patriotismo exemplar, o seu inconfundivel respeito á dignidade do poder publico, o seu generoso e ardente amor pela terra brasileira, a sua affirmação de heroismo nos campos de batalha e o seu nobre desprendimento nas horas de paz e de trabalho pela grandeza da patria.

Caxias, collocando-se contra seu pae, no movimento de 1831, ficando ao lado do imperador para prestigial-o e amparal-o, deu o primeiro e marcante exemplo de sua lealdade de soldado intransigente e de conhecimento completo dos seus deveres militares.

Sua actuação, como chefe da legalidade contra varias insurreições na provincia, foi principalmente a de pacificador. Antes de lutar elle preferia o accordo honroso que poupasse o derramamento do sangue brasileiro. Sua espada era a garantia da paz. Nunca a expoz contra ninguem em surtos de rebeldia insolita. No esplendor da sua vida agitada e gloriosa, vencedor da guerra do Paraguay, coberto de honrarias e de applausos, Caxias não se deixou empolgar pela vertigem das alturas. Sereno, tranquillo, respeitado, elle se conservou sempre com aquella profunda austeridade que o tornou admirado e querido até pelos proprios adversarios politicos do seu tempo.

Patrono do Exercito brasileiro, exemplo que continua a ser apontado a todos os que servem á Patria nas fileiras das suas forças armadas, Caxias é tambem um exemplo admiravel para todos os brasileiros, porque as lições que elle deixou não foram apenas os de soldado impolluto, mas tambem as de um cidadão de raras virtudes e de forte envergadura moral.

TOPICOS

CRIME CONTRA A ECONOMIA!

O problema da exportação das nossas laranjas está exigindo attenções especiaes por parte do Governo. Parece que ha um "trust" organizado com o objectivo de explorar os agricultores brasileiros. A laboriosa classe dos homens que cultivam o solo e delle tiram os productos que fazem a grandeza nacional — merece o amparo das autoridades. O ministro da Agricultura, que tambem é um agricultor, deve enfrentar a questão, com a decisão e firmeza que caracterizam suas attitudes. Mas, vejamos o caso sucintamente. Uma caixa de laranjas é vendida em Londres por 17 shillings. Tomando por base a libra a 92$000, verifica-se que a caixa vale no mercado londrino 78$200 em moeda brasileira. Agora, examinemos o seu custo no Brasil. Os intermediarios compram aos productores por 7$000, preço evidentemente muito baixo. Accrescente-se a isso 14$000 de despesas de embalagem, frigorifico e transportes e se terá 21$000, importancia por que chega no cáes, prompta para embarcar, uma caixa de laranjas. Somme-se mais cerca de 15$000, importancia correspondente ao transporte até Londres. Deste modo, a caixa chega áquella centro de consumo pelo preço redondo de 36$000, sendo vendida por 78$200. Ha, portanto, para o exportador ou intermediario, um lucro de 42$000 por caixa de laranjas! Apesar de tal margem, os agricultores brasileiros apenas recebem 7$000, conforme dissemos acima. Por esse preço o "trust" adquire um artigo que lhe dá um lucro de 42$000, isto é, de seis vezes mais (7$000 × 6 = 42$000).

Vale dizer: — os intermediarios, asphyxiando os agricultores, infringiram gritantemente a lei da usura. Ahi está o abuso e o crime que denunciamos ao Governo e á Nação, esperando medidas energicas que venham pôr termo a essa torpe exploração dos homens que trabalham e produzem.

O NAUFRAGIO DO "ITACARÉ"

O dramatico naufragio do "Itacaré", na barra do porto de Ilhéos, está requerendo um inquerito immediato e rigoroso. No horrivel desastre perderam a vida dezenas de pessoas e foram vultosos os prejuizos materiaes. Pode ser que o naufragio se tenha verificado por causas occasionaes, mas pode ser tambem que existam responsaveis pelo mesmo. O noticiario já apontou como causa provavel do sinistro haver o vaporzinho batido em um grande tubo de uma draga que ali soffrera anteriormente um desastre. A ser verdade isto, está ahi um motivo para serem responsabilizados pelo naufragio os que deveriam ter immediatamente providenciado para que o tubo fosse retirado ou assignalado por boias. Outra causa provavel, segundo ainda o noticiario vindo da Bahia, teria sido o choque do vapor em uma grande pedra. Pois tambem esta pedra não estava assignalada nas cartas maritimas e no proprio mar!

Como se vê, apontam-se causas que redundam em responsabilidades definidas e precisas. Só um inquerito, portanto, esclarecerá tudo.

MAIS FORÇA

DURANTE a secca que flagellou o Rio ultimamente a rua mais attingida pela falta dagua foi sem duvida a rua Marquez de Valença, na Tijuca. Em todas as reportagens dramaticas feitas pelos jornaes cariocas lá vinha consignada a rua-martyr. E as photographias apanhavam longas filas de pessoas munidas de latas esperando, por longas horas, um milagroso esguincho dagua.

Normalizada a situação a rua Marquez de Valença começou a receber tambem a sua quota regular. Acontece, porém, que a agua ali ainda chega com força insufficiente e, por esta razão não sobe ás caixas que quasi todas as casas têm. Desta fórma, os moradores daquella rua ainda estão com premencia de agua, se bem que menor. Por isto pedem por nosso intermedio que a Inspectoria de Aguas providencie para que os canos que supprem aquella rua recebam um pouco mais de pressão. Era aliás o que acontecia antes de se pronunciar a secca. Algumas horas durante a noite a força augmentava, fazendo com que a agua pudesse subir ás caixas particulares. Já que os reservatorios estão cheios, novamente os moradores da rua Marquez de Valença pedem que seja restabelecido o regime antigo.

Roosevelt: o Homem e o Regime

XII

A politica da "neutralidade activa", esposada pelo presidente Roosevelt, que acaba de soffrer a rude opposição da maioria do Congresso, não ditará, por certo, a orientação da chancellaria americana em face da situação européa. A attitude do Legislativo tem influido, sem duvida, poderosamente, no aggravamento do perigo de guerra, gerando a convicção de que, nos Estados Unidos, não haverá ambiente para a intervenção e que o grande fornecedor de generos e materias primas daria egual tratamento a aggressores e aggredidos.

A cooperação, insinuada em 1935 pelo presidente, do Governo de Washington com outros "similarly minded governments", para promover a paz, alarmara os partidarios da não intervenção a qualquer preço e, desde então, se tornou impossivel conseguir do Legislativo que concedesse ao Executivo a necessaria liberdade de acção para influir no curso dos acontecimentos do Velho Mundo.

* * *

Mas a derrota soffrida pela "neutralidade activa", pleiteada por Franklin Roosevelt, não chega a diminuir a importancia de sua contribuição para imprimir novos rumos á politica externa norte-americana.

O programma de expansão commercial, elaborado pelo seu secretario de Estado, Cordell Hull, é a mais expressiva manifestação do "New Deal" no campo das relações internacionaes.

Os dois principaes aspectos desse programma são a modificação da politica alfandegaria dos Estados Unidos, que passou a agir, não apenas no sentido de proteger a producção da industria local, mas ainda para favorecer o augmento do intercambio com as demais nações; bem como a restauração, no interesse da paz, do commercio mundial compromettido por barreiras cada vez mais elevadas.

A politica commercial do Governo Roosevelt levou em conta que, nem seria possivel imaginar o regresso ao livre cambio da época da expansão capitalista no occidente, nem admittir, por outro lado, a continuação de um protecionismo infrene, que se traduzia numa feroz guerra de tarifas, a qual inspirava o mytho da autarchia e envenenava a atmosphera internacional, pondo a paz em perigo.

Reprocidade no tratamento alfandegario, este o principio que deveria reger a materia. Em junho de 1934, o Congresso approvava o "Reciprocal Tariff Act", autorizando o Governo a negociar com paizes estrangeiros accordos commerciaes, nos quaes, dentro de certo limite, se fizessem alterações tarifarias. Nenhuma modificação se faria, entretanto, a favor de nações que impedissem a entrada de algum producto americano. Em 1937, anno em que expirou, foi a lei renovada para vigorar até 1940.

Estimular o mercado nacional de exportação é um dos propositos fundamentaes de Roosevelt e Cordell Hull, muito embora quasi toda a producção dos Estados Unidos seja absorvida pelo mercado interior.

"A America goza de grandes vantagens naturaes na producção industrial em massa e na agricultura — diz Raymond Leslie Buell, numa publicação da Associação de Politica Exterior, de Nova York — e antes da depressão taes vantagens eram exploradas no mercado internacional. A perda desse mercado criou-nos os mais serios desajustamentos no paiz, embora menos de 10% de nossa producção nacional entre normalmente no commercio exterior... A perda do mercado de exportação não poderia ser isolada ou localizada; ella envenenaria todo o systema".

Esse autor explica, ainda, o papel essencial que exerceu o proteccionismo na instabilidade da economia americana. A nova depressão de 1937-38 patenteia a relação entre um phenomeno e outro. Influiu immenso nessa depressão a pratica, em certas industrias, do augmento dos preços muito mais rapido que o dos salarios, o que fez com que os stocks de mercadorias crescessem mais depressa que o poder de compra. Se as tarifas altas não impedissem a concorrencia estrangeira, permittindo a alta, sem controle, do nivel dos preços e a excessiva accumulação de productos, a crise não teria as proporções a que attingiu.

"Tarifas mais moderadas — diz R. Leslie Buell — admittindo a concorrencia de productos egual a 5 ou 10 por cento da producção nacional ajudaria a estabilizar nossa economia".

Essa, a politica adoptada pelo Governo de Washington.

* * *

Dezesete accordos commerciaes, inspirados nessa politica, foram firmados pelos Estados Unidos em quatro annos, inclusive com o Brasil e o Canadá, no hemispherio occidental. E uma expressiva victoria da diplomacia de Washington foi a conclusão de tratados semelhantes com paizes super-industrializados da Europa — tarefa bem difficil. O primeiro delles foi o firmado com a França em maio de 1936.

Quasi a metade do commercio exterior americano é hoje controlado por accordos desse genero, cujo mais significativo resultado é um augmento de 41% no intercambio dos Estados Unidos com os paizes que os firmaram.

Se o "New Deal", pois, em alguns de seus sectores, pode ser considerado excepcionalmente prospero e efficiente, esse é o de sua politica commercial no exterior.

Danton Jobim

N. B. — Publicaremos amanhã o XIII artigo desta serie.

ADMINISTRAÇÃO NACIONAL

AGAMEMNON MAGALHÃES

Ninguem tem mais duvidas, no Brasil, ou fóra delle, de que o presidente Getulio Vargas é um grande administrador. Administrador pela visão reflectida de todos os problemas e pela assistencia que da a todas as regiões do paiz, considerando as necessidades de umas e outras, sobre o aspecto nacional. Elle já disse uma vez que não havia Estados grandes e pequenos. Grande só era o Brasil. O traço impessoal, a acção de conjunto, a propriedade de vencer os particularismos e de unir até as incompatibilidades dos homens, o sentido da continuidade e do equilibrio, a ordem moral, como pragmatica de Estado, são as virtudes que integram uma das personalidades mais curiosas do mundo politico contemporaneo. Um homem systema. Um homem, cujas paixões ficam dentro delle mesmo e não se reflectem, nem nos seus actos, nem nos seus julgamentos. Um homem escola. Um homem que se projecta na singularidade de uma cultura ou de um comportamento, deante dos homens e das coisas.

Dizia-me ha pouco um industrial a proposito do emprestimo do Governo federal á Great Western, para renovação do seu material rodoviario, que um presidente do Norte não faria o que o presidente Getulio Vargas tem realizado, no Nordeste. Dir-se-á, accrescentou, que esse homem nascido nas fronteiras platinas, lá em São Borja, teve a miragem do Brasil, como uma grande Patria a formar. Essa miragem de criança é que fez a Revolução de 30 contra o predominio dos grandes Estados na Federação, e o golpe de dez de novembro contra o caudilhismo que ameaçava dividir, contra o communismo e o integralismo, que inquietavam os espiritos.

Ha, realmente, scentelhas de predestinação na vida dos grandes homens.

ACTOS DO GOVERNO

O presidente da Republica assignou os seguintes decretos:

NA PASTA DA EDUCAÇÃO

Nomeando: o dr. Gualter Adolpho Lutz, professor cathedratico da cadeira de hygiene e odontologia legal, da Faculdade Nacional de Odontologia da Universidade do Brasil; José de Faria Góes Sobrinho, professor cathedratico da cadeira de estatistica educacional da Faculdade Nacional de Philosophia da referida Universidade; João Marinho de Albuquerque Andrade, em commissão, director do Collegio Floriano; Jeremias Pinheiro Filho, em commissão, director da Escola de Aprendizes Artifices de Natal; Lauro Wilhelm, em commissão, director da Escola de Aprendizes Artifices do Paraná; e Maria de Lourdes Versiani Velloso, interinamente, para a classe D da carreira de escripturario do quadro VIII.

Designando, interinamente e em commissão, inspector de estabelecimentos de ensino secundario: Julieta Alves da Cunha Mello, no Districto Federal e o dr. Affonso Dias de Carvalho, no Estado de Goyaz.

Transferindo os inspectores de ensino secundario: Edy Dias da Cruz, do Districto Federal para Minas Geraes, e Nuno Bueno Brandão, desse Estado para o Districto Federal.

Aposentando o professor cathedratico Guilherme Moreira da Rocha; e os guardas sanitarios Argemiro Francisco de Paula, Belisario Soares de Pinho, Adelino dos Santos Baptista e Apolinario Euzebio de Andrade.

Concedendo exoneração a Asterio Dardeau Vieira, das funcções de director da Divisão do Pessoal do Departamento de Administração; e a Sebastião Capistrano Pereira de inspector de estabelecimentos de ensino secundario; e exonerando o dr. Murillo Cardoso Fontes de professor cathedratico da cadeira de hygiene e odontologia legal da Faculdade Nacional de Odontologia da Universidade do Brasil e Francisco de Mendonça, de inspector sanitario, em disponibilidade, do extincto Serviço de Saneamento Rural, na Bahia, por não ter tomado posse dentro do prazo legal das funcções de medico clinico para o qual fora nomeado.

Dispensando Manoel Figueiredo das funcções de inspector de ensino federal no Districto Federal.

NA PASTA DA VIAÇÃO

Declarando sem effeito o decreto de nomeação de Morato Ignacio de Souza Valente funccionario em disponibilidade da Justiça Eleitoral para o cargo da carreira de official administrativo.

Promovendo: por antiguidade — na carreira de conductor de trem, ás classes immediatamente superiores, o da classe H, Raul de Souza Rangel, da classe F; Nestor Calão, da classe F; Manoel Baptista do O' de Almeida Junior e o da classe G, Alvaro Meirelles Garcia; na carreira de engenheiro, o da classe J, Carlos Augusto Perdigão de Oliveira e da classe I, Luiz Gonçalves da Rocha; na carreira de inspector de linhas telegraphicas, os da classe I, José Eduardo Felicio dos Santos, da classe M, Orestes Augusto de Carvalho, Laudelino Pinheiro de Azevedo, da classe G, Raul de Freitas Brandão, João Antonio da Silva Bahiana, Jeronymo de Albuquerque Neiva; na carreira de official administrativo, os da classe I, Sizino Antonio Dias Peixoto e o da classe H, Mario Ferreira; na carreira de telegraphista, os da classe H, Maurilio Ferraz Burlamaqui, Eduardo Campos Laranja, Carlos Alberto de Faria, da classe G, Gervasio Pires de Castro, Antonio Evaristo da Fonseca, Genaro Lamartine de Mendonça, Eugenio Martini Lordello, Joaquim da Silva Maia Junior, da classe F, Joaquim Aristoteles Ribeiro da Silva, Mario Alcides dos Santos, Octacilio de Souza Cairo, Benedicto de Araujo Costa, Lourival da Silva Cunha, Edith Leite do Sacramento, Ivo Leite; na carreira de escripturario, o da classe E, Henrique Chaves de Medeiros; e na carreira de agente, o da classe D, Dolores Vasconcellos Guilhem.

Promovendo, por merecimento — na carreira de conductor de trem, os da classe I, Archimimo Araujo dos Santos; da classe F, Alfredo Fernandes Vianna; da classe F, Carlos Marcondes Cabral; da classe H, Coracy Moreira da Silva; da classe G, Carlos Teixeira da Fonseca Bastos, Arzelindo Moreira da Silva; na carreira de inspector de linhas telegraphicas, os da classe J, Armando de Almeida Couto; da classe I, Jayme de Oliveira Gomes; da classe H, Oliveiros José Maranhão, Rizziére Cascardo; da classe G, Othelo Barreto Lima, Boaventura Dornelles Sobrinho; na carreira de official administrativo, o da classe J, Manoel Carneiro de Gofredo Soares; na carreira de telegraphista, os da classe H, Manoel Antonio de Souza; Godofredo de Britto Buqueira; da classe G, Cedar Peixoto Moreira, Manoel Fragoso, Augusto Pirotello, Feliciano do Espirito Santo Netto, da classe F: Oséas Saraiva de Araujo, Mario Falcão, Armando de Moura Dias, Joaquim Antunes da Silva Junior, Arthenio Alfredo Teixeira, José Pedro Gonçalves Filho, Lino Torres; na carreira de escripturario, os da classe E, Thomaz do Amaral Vasconcellos, Maurilio de Araujo Oliveira, João Adolpho Barcellos Filho, Arnaldo de Souza e Silva, Emilia Longo; na carreira de carteiro, os da classe F, Alfredo Lemos e Luiz Pereira da Rocha; e na carreira de agente os da classe D, Aracira Lina Daemon Henriques e Maria da Gloria Coelho; e ainda o escripturario da classe F, do quadro III, Cyro Simões Correia.

NA PASTA DO TRABALHO

Promovendo, na carreira de official administrativo: por antiguidade, ás classes immediatamente superiores, os da classe I, Adalberto Luiz Coelho e da classe H, Celina da Silva Pereira; e na carreira de fiscal de seguros, o da classe I, Vicente Paulo da Silva Mello; e, por merecimento, o official administrativo da classe J, João Oscar da Fonseca; e o fiscal de seguros Archimedes Pires Muniz de Carvalho.

Decretos-leis assignados

O presidente da Republica assignou decreto-lei dispondo que, no limite de cinco contos de réis a que se referem o art. 14, da lei n. 51, de 14 de maio de 1935, e o artigo 9, do decreto-lei n. 24 de 29 de novembro de 1937, não se conpreende a gratificação relativa ao exercicio em orgão de deliberação collectiva, senão que o funccionario que pertencer a mais de um orgão de deliberação collectiva só poderá perceber a gratificação correspondente a um delles.

— Foi assignado decreto-lei pelo presidente da Republica autorizando a cunhagem de moedas auxiliares e divisionarias de 2$, 1$ e $500 de bronze-aluminio até a importancia de vinte mil contos de réis, na Casa da Moeda, para facilidade de trocos e substituição de seu equivalente em papel-moeda dilacerado, devendo a sua cunhagem ser iniciada desde logo, bem como as respectivas peças conterem: 2$, peso 9 grammas, diametro 26,5 millimetros; 1$, 7 grammas, 24,5 millimetros e 500, 5 grammas, 22,5 millimetros. A orla das moedas de 2$ será poligonada regular, de 24 lados ou faces lisos e a das de 1$ e $500, serrilhada. As de 2$ terão no anverso a effigie de Floriano Peixoto, as de 1$ o busto de Tobias Barreto e as de $500 o busto de Machado de Assis.

— Por decreto-lei assignado pelo presidente da Republica, considerando que o prazo de noventa dias determinado pelo artigo 13 do decreto-lei n. 1.292, de 25 de maio de 1939, para a expedição dos regulamentos da Secretaria Geral de Administração é insufficiente para a organização e installação das diversas actividades attribuidas áquelle orgão: proroga até 31 de dezembro do corrente anno o prazo a que se refere o referido art. 13 daquelle decreto-lei, que criou a Secretaria Geral de Administração da Prefeitura do Districto Federal.

— O presidente da Republica assignou decretos-leis abrindo creditos: pelo Ministerio da Educação, supplementares, de réis 12:480$, á verba 1, cursos nocturnos e réis 2:500$ á verba 2, Observatorio Nacional; pelo Ministerio da Viação, especial de réis 250:000$ para attender ás despesas com os esudos dos melhoramentos da linha do centro da Estrada de Ferro Central do Brasil; e pelo Ministerio do Trabalho especial de 80:000$ para pagamento das contribuições devidas pelo Brasil á Repartição Internacional para Protecção da Propriedade Industrial, Comité de Organização Scientifica do Trabalho e Instituto Internacional do Commercio.

Telegrammas recebidos pelo Chefe da Nação

Foram enviados telegrammas ao presidente da Republica, pelo sr. Castro Filho, presidente da Sociedade Brasileira de Bellas Artes, significando o jubilo dos artistas nacionaes ao testemunhar o interesse de s. ex. pelo patrimonio artistico brasileiro, na sua visita ao Museu Nacional de Bellas Artes; pelos srs. Aurelio Costa, presidente do Syndicato da Industria do Phosphoro; Leonel Dorna da Silva, presidente do Syndicato dos Operarios Metallurgicos; Mauricio Luiz Pereira, presidente do Syndicato dos Operarios em Construcção Civil e Antonio Joaquim Domingues, presidente do Syndicato dos Trabalhadores da Estiva, todos de São Gonçalo, no Estado do Rio, se congratulando com s. ex. pela acertada e patriotica providencia referente á caducidade do contrato da Itabira Iron; e ainda pelo referido acto decretando irrevogavelmente a caducidade do contrato da Itabira Iron, pelos srs. João Damasceno França, presidente e F. Wanderley Azevedo, 1º secretario da Associação Commercial de Sete Lagoas, no Estado de Minas Geraes.

VIVIANE ROMANCE NO SEU MELHOR PAPEL EM "PECCADORAS DE TUNIS"

A seductora Viviane Romance em "Peccadora de Tunis"

Um film que vale por dois films diversos esse "Peccadoras de Tunis" que Pierre Chenal transformou em imagens vibrantes de paixão e humanidade. A primeira parte nos revela a curiosa psychologia dos orientaes. Pinta-nos um ambiente cheio de pittorescos na sua mescla de typos de todas as raças. Viviane Romance destaca-se nessa "cabbash" de Sfax com a petulancia das suas attitudes e a sua belleza morena, provocante e sensual... E' Fafia — a peccadora — cujos beijos custam caro, mas que possue tambem um coração avido de ternura.

Por entre os mercadores, musulmanos, arabes e nativos de Tunis, passeia Matteo que prefere recitar versos a trabalhar... Dalio vive esse typo com toda a penetração de um habil conhecedor de caracteres. O film adquire nas suas partes iniciaes um tom de conto oriental, com as suas lendas, os seus costumes e o passionalismo proprio de uma raça forjada á margem do deserto ardente.

"ESPIONAGEM" — A MAIOR ARMA DE GUERRA QUE DOMINA A EUROPA NESAE MOMENTO

Jean Murat e Vera Korene em "Contra Espionagem" que o Broadway va e estrear amanhã

O noticiario telegraphico procedente da Europa, enchendo de manchettes alarmantes os jornaes diarios dão bem a idéa do instante nervoso e inquieto que agita o Velho Mundo, só igual aos dias tormentosos de 914, quando irrompeu a grande guerra.

Uma visão gritante de tudo isso, numa realidade absoluta e dominadora, o publico carioca encontrará na grande producção "Contra Espionagem", que de amanhã em deante o cinema Broadway começará a exhibir como o testemunho mais fiel e opportuno desse instante nervoso que o mundo atravessa. Uma verdadeira producção espectacular; dramatizada por Vera Korene, Jean Murat, Jean Galland e Jeanine Chrispim.

Film de momentosa opportunidade, revelando todos os segredos que usava o "2ème Bureau" de França contra a espionagem de outras potencias. Advertencia contristadora da hora em que vivemos, num brado de alerta contra a fogueira sinistra que ameaça a civilização.

"Juarez" — O espectaculo que a cidade aguarda

Bette Davis, que veremos ao lado de Mr. Paul Muni em "Juarez"

Todo o Rio marcou um "ponto social" no São Luiz, para a noite de 31 do corrente, quando, ás 21.30 horas, a Warner Bros apresentará sob o alto-patrocinio de s. ex. o embaixador do Mexico, "Juarez", a historia do homem que surgiu da terra e se elevou como um meteoro para accender a chamma da fé, no coração de seus irmãos, dando-lhes como premio a Liberdade.

Hollywood, Nova York e outras grandes cidades norte-americanas, offereceram imponentissimas premiéres de "Juarez", apresentando dessa fórma, dignamente o film mais glorioso que já se fez.

O drama historico "Juarez", que pertence a toda a America é o hymno á Democracia de nossas instituições, o credo de liberdade, que todos alentamos em nossos peitos, neste Novo Mundo é a melhor prova de que levamos em nossas veias sangue de heroicos lutadores.

CARTAZ DO DIA

SÃO LUIZ — "O Meu Amado" (Fox Film) com Tyrone Power e Alice Faye. — Horario: 2 — 4 — 6 — 8 e 10 horas.

PLAZA — "Herõe de Hontem" (Universal) com Victor Mc Luglen. — Horario: 2 — 3.40 — 5.20 — 7.00 — 8.40 e 10.20 horas.

METRO — "Carne e Unha" (Metro Goldwyn) com Wallace Beery e Mickey Rooney. — Horario: 1|2 dia — 2 — 4 — 6 — 8 e 10 horas.

PALACIO — "A Ultima Corrida" (Paramount) com George Raft. — Horario: 2 — 3.40 — 5.20 — 7.00 — 8.40 e 10.20 horas.

ODEON — "Vida Roubada" (Paramount) com Elizabeth Bergner. — Horario: 2 — 4 — 6 — 8 e 10 horas.

IMPERIO — "Canção de Amor" (Metro) com Jeannette Mac Donald e Nelson Eddy. — Horario: 2 — 4 — 6 — 8 e 10 horas.

GLORIA — "Alliança de Aço" (Paramount) com Barbara Stanwick. — Horario: 2 — 4 — 6 — 8 e 10 horas.

PATHE' PALACIO — "Cães das Sombras" (Art Films) com Jean Gabin e Michelle Morgan. — Horario: 2 — 4 — 6 — 8 e 10 horas.

REX — "Fóra do Expediente" (Warner) com Pat O' Brien — Horario: 2 — 3.40 — 5.20 — 7.00 — 8.40 e 10.20 horas.

BROADWAY — "Perigosa" (Warner) com Bette Davis e Franchot Tone — Horario: 2 — 3.40 — 5.20 — 7.00 — 8.40 e 10.20 horas.

CINEAC TRIANON — "Jornaes", "Imprensa Animada Cinene" e "Desenhos" de Walt Disney.

CENTRO

ELDORADO — "Duas Vidas" e "Charlie Chan em Honolulu'".

PARISIENSE — "Loucos por Escandalo" e "Sombras de Traição".

OPERA — "Alibi Nupcial" e "Vertigem de uma Noite".

METROPOLIS — "Foot-Ball em Familia" e "Saratoga".

PATHE' — "Crepusculo".

POPULAR — "Harakiri" "Queijo Suisso" e "Bandos de Nova York".

PRIMOR — "Ao Norte de Shanghai" e "Paixões em Conflicto".

FLORIANO — "Patrulha da Madrugada" e "Barreiras de Fogo".

PARIS — "Gibraltar" e "Inimigos da Paz".

S. JOSE' — "A Princezinha".

IRIS — "Os Desherdados" e "Mr. Moto Chega á Tempo".

IDEAL — "O Ultimo Jogo" e "O Anjo da Fé".

MEM DE SA' — "A Grande Valsa".

LAPA — "Por Conta do Bonifacio" e "Eu sou a Lei".

BAIRROS

POLYTHEAMA — "Football em Familia" e "Zenobia".

GUANABARA — "A Vida de Vernon" e "Irene Castle".

ROXI — "Mulher Prohibida".

PIRAJA' — "Mulher Prohibida".

IPANEMA — "Charlie Chan em Honolulu'".

RITZ — "Nanon" e "Os Navaes em Acção".

VARIETE' — "Louco por Escandalos" e "Os Bambas na Alta Sociedade".

AMERICANO — "A Cela dos Veteranos" e "Caçando um Homem".

RIO BRANCO — "A Severn" e "Reviravoltas da Sorte".

CENTENARIO — "A Cinderella" e "Uma Noiva Difficil".

BANDEIRA — "A Vida de Vernon e Irene Castle" e "Aproveite a Mocidade".

AVENIDA — "Meia-Noite".

AMERICA — "Tres Valsas".

CATUMBY — "Heroina do Texas" e "O Gladiador".

BRASIL — "A Cela dos Veteranos" e "O Anjo da Fé".

APPOLO — "3 Mosqueteiros por Engano" e "Estrellas do Arizona".

SÃO CHRISTOVÃO — "Gunga Din".

JOVIAL — "Almas no Mar" e "Lua de Mel em Paris".

TIJUCA — "Hotel Imperial".

VILLA ISABEL — "Mulher Prohibida".

EDISON — "Nascidos Para Casar" e "Estrellas do Arizona".

EDISON — "Patrulha da Madrugada" e "Cow-Boys na Africa".

HELIOS — "Jesse James".

GUAJAHU — "Com os Braços Abertos".

HADDOCK LOBO — "Nanon" e "Sombras de Traição".

MARACANÃ — "A Grande Valsa".

FLUMINENSE — "Com os Braços Abertos".

SUBURBIOS (CENTRAL)

MASCOTTE — "Os Bambas na Alta Sociedade" e "Arsene Lupin".

MEYER — "Thesouro de Perolas" e "Tournée de Annabel".

PARA TODOS — "Caipiras do Fuzarca" e "Legião dos Perdidos".

BEIJA-FLOR — "O Cão dos Baskervilles" e "Os Castiçães do Imperador".

QUINTINO — "Anjo" e "Barreiras de Fogo".

PIEDADE — "Jesse James" e "Dinheiro á Jorro".

COLYSEU — "3 Meninas Endiabradas".

ALPHA — "Naufragio da Vida" e "Aventuras da Lei".

MODELO — "Duas Vidas".

MADUREIRA — "Meia-Noite".

MODERNO — "Hollywood Hotel" e "Entre Ladrões".

REALENGO — "Conquistadores do Ar" e "Moleques do Circo".

IMPERIAL — "Segura esta Mulher" e "O Heróe sobre o Atlantico".

CAMPO GRANDE — "Fra Diavolo" e "O Grande Homem Volta".

SUBURBIOS (LEOPOLDINA)

ROSARIO — "Gibraltar".

PARAISO — "Mlle. Frou-Frou" e "Rosa do Deserto".

ORIENTE — "3 Camaradas" e "Conquistadores do Ar".

PENHA — "Naufragos da Vida".

SANTA CECILIA — "5 Heróes".

BRAZ DE PINNA — "Paraiso de um Homem" e "Tormentas entre Grades".

Ford oferece

MAIS PELO SEU DINHEIRO

porque, em qualquer época, um

FORD SEMPRE VALE MAIS!

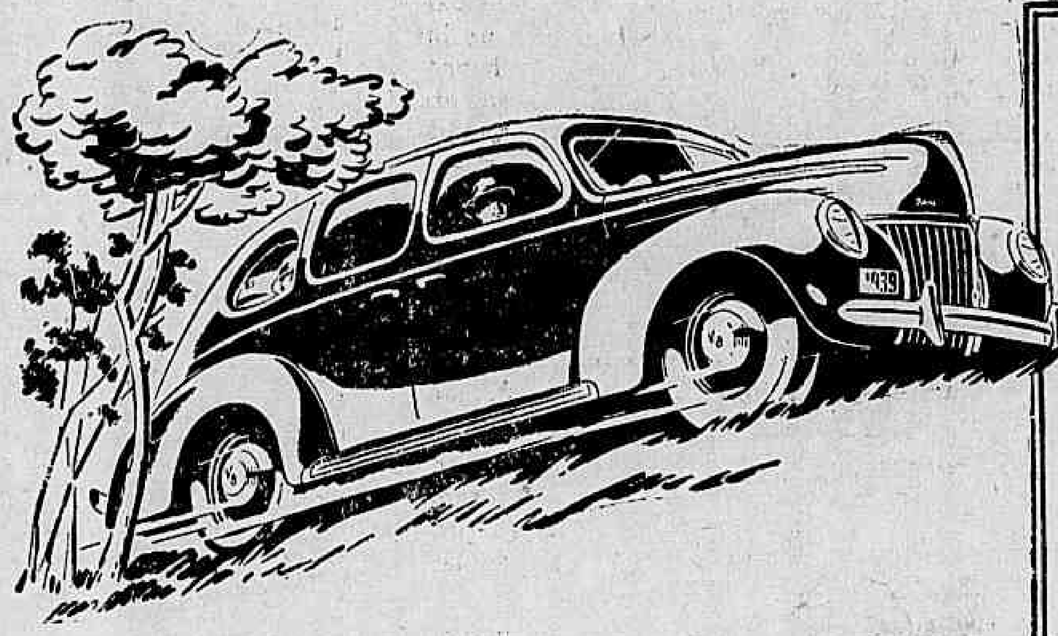

★ Motores de 8 cilindros em V, de 60 e 85 cavalos

★ A tradicional qualidade Ford

★ Possantes freios hidráulicos

★ Conforto tri-básico

★ Chassis mais resistente

★ Liderança em estilo

Devido aos seus inúmeros aperfeiçoamentos, à sua tradicional qualidade e extraordinária resistência, a depreciação que sofre um Ford, no decorrer dos anos, é muitas vezes inferior a de qualquer outro carro.

Para receber, em troca de seu dinheiro, os mais altos valores do automobilismo, escolha um Ford V-8 que, pela elegância e beleza de suas linhas, continua sendo o mais moderno de todos os carros modernos.

Ford V-8

"A VOLTA DE CISCO KID"

Warner Baxter em uma scena do novo film "A Volta de Cisco Kid"

Por toda parte as mulheres a sorrirem e a pedirem seus carinhos, emquanto os homens rilham os dentes... Entretanto lhe fugia á unica mulher que elle queria!

Warner Baxter volta tambem, no melhor papel que já teve em sua vida de cinema, e a mulher que o apaixona e que lhe foge é essa interessantissima Lynn Bari. Por que? Tem um "querido"... Aqui é Kane Richmond, o novo galã, mas ao lado de Warner vemos, como seu ajudante, Cesar Romero... e vocês vão desconhecer o Cesar Romero nesse papel!

A 20th Century Fox Film vae dar-nos "A volta de Cisco Kid" a partir de segunda-feira, no Odeon.

O Rex estréa hoje — "Fóra do Expediente"

Como de costume, muda hoje o cinema Rex o seu programma para nos dar Joan Blondell e Pat O'Brien no film da Warner Bros. — "Fóra do Expediente".

Resume-se a historia no seguinte: Joan Blondell faz o papel de uma reporter de um grande jornal que visitando uma escola de correcção de menores, sympathisa com Bobby Jordan, que ali está cumprindo sentença, por tantas que fizera...

Um desses rapazes que vivem á solta e fazem o diabo! Resolveu adoptal-o, mas não podia fazel-o sendo solteira e, dahi a sua idéa de se casar apenas para poder tirar o rapaz dali.

Ora, tinha ella um collega — aqui muito bem representado por Pat O'Brien — que andava caido de amores por ella e só a fazer propostas de casamento. Pois bem! "O. K.!" — lhe disse ella á ultima importunação. Mas lhe foi logo ditando a condição: — adoptarem o pequeno.

VIANNA IRMÃO CIA.

convida os srs. mutuarios a virem receber o saldo das cautelas abaixo mencionadas, vendidas em leilão no dia 15—8—1939.

571954 —	572183 —	572211
572296 —	572334 —	572372
572387 —	572389 —	572414
572428 —	572494 —	572614
572632 —	572765 —	572778
573779 —	572931 —	573139
573821 —	573884 —	573912
573928 —	574150 —	574231
573516 —	573652 —	573778
574238 —	574343 —	574364
574386 —	574553 —	574568
574577 —	574663 —	574691
574862 —	574894 —	574947
575066 —	575187 —	575304
575388 —	575394 —	575435
575483 —	575659 —	575819
251059 —	313159 —	367021
509961 —	511334 —	514595
515529 —	516179 —	516262
519357 —	529526 —	529686
530312 —	536796 —	541913
543099 —	545668 —	550763
563554 —	568517 —	581680.

Joan Blondell e Pat O'Brien na esplendida comedia "Fóra de Expediente" que o Rex começa hoje a exhibir

"Adeus, Mr. Chips!"

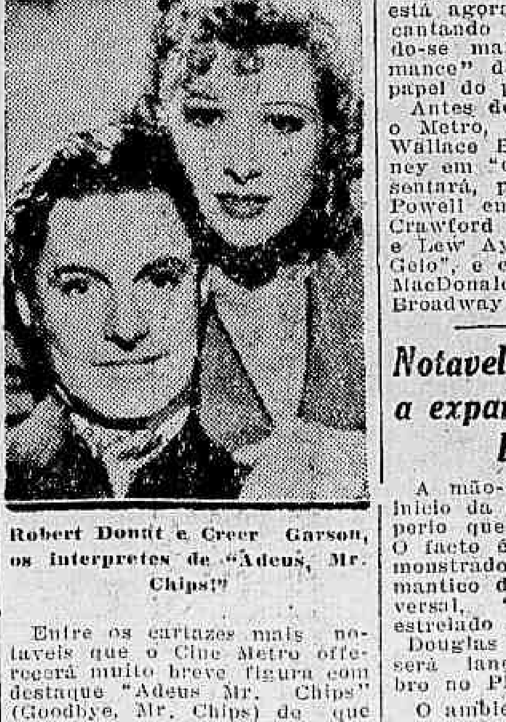

Robert Donat e Greer Garson, os interpretes de "Adeus, Mr. Chips!"

Entre os cartazes mais notaveis que o Cine Metro offerecerá muito breve figura com destaque "Adeus Mr. Chips" (Goodbye, Mr. Chips) do que Robert Donat e Gree Garson são as primeiras figuras. Versão de uma novella felicissima de James Hilton que nella historia os episodios da vida de um professor sentimental — seus amores, suas vicissitudes, suas amarguras, desillusões e alegrias — "Adeus, Mr. Chips", está agora enternecendo e encantando meio mundo, dizendo-se maravilhas da "performance" de Robert Donat no papel do professor Chips.

Antes desse film entretanto, o Metro, que agora exhibe Wallace Beery e Mickey Rooney em "Carne e Unha", apresentará, por exemplo, Eleanor Powell em "Honolulu"; Joan Crawford com James Stewart e Lew Ayres em "Folia no Gelo", e entre outros, Jeanette MacDonald em "Serenata na Broadway".

Notavel film demonstra a expansão do Imperio Britannico

A mão-cheia de fumo foi o inicio da criação do maior imperio que o mundo conheceu. O facto é graphicamente demonstrado no prologo do romantico drama da Nova Universal, "Eterno Horizonte", estrelado por Basil Rathbone e Douglas Fairbanks Jr., que será lançado dia 4 de setembro no Plaza.

O ambiente do film se passa no Serviço Secreto e Diplomatico Britannico, que teve inicio no Seculo XVI quando Sir Walter Raleigh trouxe a mão-cheia de fumo americano para a Rainha Elizabeth.

Em "Eterno Horizonte", Rathbone e Fairbanks são vistos como herdeiros de uma familia tradicional dedicada ao Imperio Britannico ha 300 annos. Virginia Field Barbara O'Neil, Lionel Atwill, C. Aubrey Smith Melville Cooper e Mary Forbes têm os principaes papeis nesta producção de Rowland V. Lee.

Sociaes

ANNIVERSARIOS

Fazem annos hoje:

As sras. Guilhermina Alves do Valle, Sarah de Carvalho e viuva Felix Gaspar; as senhorinhas Maria Bastos e Irene Fernandes de Aguiar; os srs. Lauro Silva, Abilio Murce e Luiz Candido de Araujo Penna; o coronel Luiz Sombra; o dr. Mario Vilalva.

— Faz annos hoje, o engenheiro Thomaz de Miranda Freire de Carvalho, chefe da contabilidade da Inspectoria Federal de Estradas.

— Faz annos, hoje, a senhorinha Laura Pinto, filha do casal d. Izabel-Alexandre Pinto, da sociedade de Juiz de Fóra.

— Faz annos hoje, a sra. Maria Curio de Oliveira Carvalho, esposa do tenente-coronel Frederico Curio de Carvalho, chefe de secção da Divisão de Expediente do gabinete do ministro da Guerra.

Renato Monteiro Junqueira — Fez annos hontem o dr. Renato Junqueira, director do Banco Ribeiro Junqueira, que foi vivamente felicitado pelo transcurso da feliz data.

— Transcorreu hontem mais um anniversario da sra Hercilia de Andrade Figueiredo, esposa do sr. Idajilio Figueiredo.

FESTAS

Fluminense Football Club — No proximo sabbado, o Fluminense F. C., com o seu theatro de amadores, sob a direcção artistica de Anis Murad e Lindolfo Souza, vae dar a sua 2ª recita, fazendo representar, pelo conjunto de amadores "Arthur de Azevedo", a interessante comedia "Compra-se um marido..." em 3 actos e 8 quadros, da autoria de José Wanderley, e scenarios de Souza Mendes.

Para o proximo domingo, 26 do corrente, está marcado um elegante chá dansante, durante o qual o Fluminense F. C., reunirá no salão nobre o elemento "rafinée" da nossa sociedade que compõe o seu immenso quadro social.

Club de Regatas Vasco da Gama — Celebrando o 41° anniversario de sua fundação, o Club de Regatas Vasco da Gama offerece aos seus associados um baile, que se realizará no proximo sabbado, ás 23 horas no salão do estadio.

Grajahu' Tennis Club — O Departamento Social do Grajahu' Tennis Club, organizou para o proximo dia 27, das 16 ás 18 horas, uma festa infantil, com programma sportivos e distribuições de premios aos vencedores.

A's 20.30 horas terá inicio uma soirée dansante offerecida aos associados.

Club de Regatas Guanabara — No proximo domingo, dia 27 do corrente, das 20.30 ás 21.30 horas, será realizada a hora "Calouros em Desfile", sob o patrocinio da Radio Tupi, finalizando com dansas até ás 24 horas, orchestra de Napoleão Tavares.

—A Sociedade Hungria-Brasil promoverá amanhã, nos salões da Casa d'Italia um animado baile hungaro. A festa, que promette ser brilhante e animada, terá inicio ás 22 horas, sendo pedido o traje escuro, branco ou regional hungaro.

ALMOÇOS

Realiza-se, amanhã, dia 26, ás 13 horas, no Automovel Club do Brasil o almoço que os collegas, amigos e admiradores do professor Mello Moraes lhe offerecem por motivo de sua nomeação para o cargo de director geral do Centro Nacional de Ensino e Pesquisas Agronomicas do Ministerio da Agricultura.

HOMENAGENS

Riscalla Haddad — Por iniciativa das Sociedades Syrio-Libanezas desta capital, será homenageado, amanhã, sabbado, dia 26, ás 21 horas, nos salões do Club Gymnastico Portuguez, o sr. Riscalla Haddad, pelos serviços que tem prestado, de ha muitos annos a esta data, á solidariedade da colonia syria e libaneza no Brasil. Essa festa tem recebido as mais expressivas adhesões de entidades sociaes dos Estados. Diversos oradores falarão em nome dos manifestantes.

VIAJANTES

Procedente dos Estados Unidos, com escalas pelos portos do Norte do Brasil, amerissou, hontem, ás 13 horas no Aeroporto Santos Dumont, o quadri-motor "Braziliam Clipper" da linha internacional da Pan American Airways, trazendo os seguintes passageiros para esta capital: de Miami: Wingate M. Anderson, Granville D. Bentley, Charles Glass, George C. Miller, les W. Hicks, Fred M. Edward Critchley; de Port of Spain: Charles Gill Morgan; de Belém do Pará: dr. Enéas Calandrini Pinheiro e Amadeu Dourado; do Recife: Herbert Levy, Oldemar Werneck de Andrade e Antonio Luciano Couto; da Cidade do Salvador: senhorinha Anne M. Peck, Juan Homs e Herbert Leslie; e de Victoria: dr. Nelson Goulart Monteiro, Jayme Martins e Saverio Losaco.

— Pelo avião "Electra" da linha mineira da Panair do Brasil, viajaram, do Rio de Janeiro para Bello Horizonte: Raul Games de Barros, Leon Gieber e José Martins Corrêa; e de Bello Horizonte para o Rio de Janeiro: Pedro Ferreira, Francisco Augusto A. Cintra, José A. Sampaio, senhorinha Doris Caixeta, José Garcia de Souza, Eduardo Borda, George Mac Laughlin e Frederic R. Insley.

— Com destino a Buenos Aires, via Paraguay, parte hoje, ás 6 horas, do Aeroporto Santos Dumont, um avião "Douglas" da linha internacional da Pan American Airways, conduzindo os seguintes passageiros: para São Paulo: William G. Wright e Serge Daniloff; e para Buenos Aires: senhorinha Henriqueta M. Merino, Guy D. Johnson, Norbert A. Bogdan, Erik A. Ohlsson e Charles W. Hicks.

LUTO

FALLECIMENTOS

Falleceu hontem, em Campos do Jordão, victima de pertinaz enfermidade, a senhorinha Zelia Barbosa Cardoso, sobrinha do general Mauricio Cardoso, commandante da 2ª Região Militar, ora nesta capital. A finada que residia na capital de S. Paulo, era filha do dr. Jacyntho Antenor Cardoso e de sua esposa, d. Zelia Barbosa Cardoso e irmã do sr. Ordino Barbosa Cardoso, funccionario da Directoria de Engenharia Militar.

Os dentistas escolares serão obrigados a tres horas de trabalho

UMA PORTARIA DO SECRETARIO DE EDUCAÇÃO E CULTURA

O secretario de Educação e Cultura assignou, hontem, uma portaria recommendando ao superintendente Geral de Educação de Saude e Hygiene Escolar as providencias necessarias afim de que os dentistas escolares prestem 3 horas de serviço todos os dias em que funccionem as escolas onde tenham exercicio e de accordo com o horario que lhes permittir attender aos alumnos inscriptos em turnos differentes, permanecendo no trabalho todo o tempo ao mesmo destinado, aproveitando as horas em que não haja, alumnos a attender na administração de conselhos de hygiene as turmas designadas pelos directores de escola e não realizando, sob pretexto algum, em seus gabinetes particulares, a assistencia dentaria que lhes cumpre prestar exclusivamente na escola.

LIVRARIA ALVES
Livros collegiaes e academicos.

RIVAL
com
JAYME COSTA
em
MARIDOS DE HOJE
O espectaculo mais alegre da cidade
Hoje sessões ás 20 e 22 hs
POLTRONA 5$000
A M A N H A
mais uma vesperal com
Maridos de hoje
Esta Cia. está sob o controle do S. N. T. do Ministerio da Educação

ESCRIPTORIO DE ADVOCACIA
CIVIL, COMMERCIAL E CRIMINAL
Questões Administrativas e Fiscaes — Contratos e Distratos Commerciaes — Defesa em todas as Repartições Federaes e Municipaes — Representantes nos Estados
Drs. Heider Villares Sucena-J. Araujo Villela e Paulo Faria de Mendonça
RUA DO OUVIDOR N.º 183 — 2.º Andar — SALA 204 — TELEPHONE 42-7803

THEATRO

A premiere de "Os Anjinhos" hoje, no Recreio em segunda recita de assignatura de Maria Mattos

Maria Mattos

Em segunda récita de assignatura sóbe á scena logo mais no Recreio, "Os Anjinhos", deliciosa farça allemã que a famosa parceria Alberto Barbosa e José Galhardo adaptaram para o ambiente portuguez.

E' um grande triumpho o de Maria Mattos nessa peça que foi um dos maiores exitos de gargalhada destes ultimos annos em Portugal. Além della no impagavel papel de "Maria dos Anjos" veremos mais Maria Helena, Miquelina Rodrigues, Beatriz d'Almeida, Maria Christina, Julia Gomes, Beatriz Belmar, Gil Ferreira, José Gamboa Antonio Palma, Joaquim Prata, Miguel Orrico, Manoel Loreno e outros. Ha fundadas esperanças em que este cartaz seja o que foi em Lisboa e Porto, isto é, o grande exito das Temporadas.

Amanhã, sabbado será a primeira e unica matinée a preços reduzidos, ás 15 horas, com "Os Anjinhos".

ESQUECERAM APOLONIA PINTO, NO DIA DO ARTISTA

A Casa dos Artistas commemorou hontem quasi festivamente, mais um anniversario de sua fundação. Organizou-se um programma muito bonito, com missa em Jacarépaguá, visitas a varios tumulos, dentre os quaes incluidos os de João Caetano, Fróes e Vasques, houve muito discurso, mas tambem houve um esquecimento imperdoavel. Não se lembraram da gloriosa Apolonia Pinto! Em outra situação seria para admirar. Agora, porém só se póde lamentar.

A CRIAÇÃO DE MARIA JULIA EM "NANA"

Maria Julia Dias foi a revelação maxima de 1939! E para assistil-a na sua empolgante criação "Gandaia" estará em scena, esta noite, ás 20,45 horas, em espectaculo completo. Sabbado, e domingo proximos haverá as tradicionaes vesperaes e mais duas sessões, á noite ás 20 e 22 horas.

Quando o exito sem precedente de "Gandaia" o permittir, Jardel Jercolis apresentará "Vertigem, opereta-fantasia de Bastos Tigre, que será o segundo grande espectaculo das temporadas Jardel Jercolis.

O PREFEITO HENRIQUE DODSWORTH FELICITA A ASSOCIAÇÃO DE CRITICOS

O presidente da Associação Brasileira de Criticos Theatraes recebeu o seguinte telegramma do prefeito Henrique Dodsworth: "José Luiz Palhano. Com os meus cumprimentos queira acceitar cordiaes agradecimentos pela amavel communicação da posse novo director Associação Brasileira Criticos Theatraes. Atenciosas saudações. Henrique Dodsworth".

"MARIDOS DE HOJE", NO RIO

A peça que a Cia. Jayme Costa está representando no Rival de autoria de Baptista Junior, pela suao feitura e pela interpretação cheia de "chistes" que lhe dá o brilhante elenco, tornou-se a maior fonte de gargalhadas da cidade. Por isso é ao mesmo tempo que um divertimento apreciavel, um optimo medicamento para as pessoas que soffrem do figado, não ha bilis que resista ás piadas esplendidas de Jayme Costa e seus companheiros!

"Maridos de hoje" todas as noites, ás 20 e 22 horas, para divertir todo o Rio de Janeiro. Amanhã, ás 16 horas, vesperal elegantissima.

"MAUA'", "PREMIE'RE" DE HOJE POR DELORGES, NO GYMNASTICO

Delorges apresenta esta noite, no theatro Gymnastico, á Esplanada do Castello, a comedia de Castello Branco de Almeida, "Mauá", uma peça de actualidade, amena, animada e espirituosa cujo titulo allude á personalidade e ao espirito emprehendedor do Barão de Mauá sem assumir, de nenhum modo, o caracter de peça historica.

Na comedia de hoje no Gymnastico, além de tomarem parte artistas todos conhecidos e sympathicos ao publico, estream, Norma de Andrade, Elma Contur e o actor Luiz Beneventuto. A encenação de "Mauá", em scenoplastia, é devida a Luciano Trigo sendo de execução de Elias Conturei. Amanhã, Delorges realiza ás 16 horas a primeira vesperal com "Mauá", representando novamente, á noite, a comedia de Castello Branco de Almeida.

DULCINA E ODILON, NO ALHAMBRA

Uma mulher livre nem sempre é uma mulher feliz... Esse, em linhas geraes, o grande problema que Malena Sandor a joven autora argentina, agita na sua comedia "Uma mulher livre" apresentada por Dulcina e Odilon no Alhambra, em admiraveis ambientes de Collomb, e que hoje será repetida ás 20 e 22 horas. Amanhã, além dos espectaculos á noite, "Uma mulher livre", será dada em vesperal elegante, ás 16 horas.

HOJE NO REPUBLICA, "O SR. CONDE"

Todas as attenções estão voltadas para a sensacional estréa de hoje no Republica, na qual a grande Companhia Portugueza nos offerecerá a mais preciosa joia do seu repertorio, guardada carinhosamente para o seu adeus ao nosso publico: "O Sr. Conde". E' essa a admiravel comedia que o fino publico carioca vae conhecer para applaudir mais enthusiasticamente Amelia Rey Colaço e seus companheiros tão subtil é essa peça e tanto e tanto ella exige dos seus interpretes.

UMA FESTA DE ARTE NA A. A. B. B. EM HOMENAGEM AO PRESIDENTE DO BANCO DO BRASIL, DR. MARQUES DOS REIS

A Associação Athletica Banco do Brasil que representa a maioria dos funccionarios do nosso banco official, interpretando o sentimento unanime daquelles bancarios, homenageará o presidente do Banco, dr. João Marques dos Reis, em signal de gratidão pelo muito que tem feito em favor das justas aspirações dos seus auxiliares.

Essa festa terá logar no salão nobre daquella agremiação, á praça 15 de Novembro 42-3° andar, no dia 26 do corrente, ás 21 horas, com a presença da Directoria e alta administração do Banco.

O programma, cuidadosamente escolhido pelos dirigentes do Departamento Social da A. A. B. B., constará de um acto variado de declamação, bel canto e violino, a cargo de eximios interpretes (medalhas de ouro do Instituto) e da apresentação de duas joias theatraes de Julio Dantas: "Ceia dos Cardeaes" e "Pierrot Negro e Pierrette Cor de Rosa", interpretadas por funccionarios do Banco do Brasil sob a competente orientação do sr. Eduardo de Gomensoro.

A "Ceia dos Cardeaes" será representada pelo mesmo grupo de amadores já tão applaudidos em duas festas de arte uma na A. A. B. B. e outra no Botafogo F. C.

A linda peça "Pierrot Negro e Pierrette Cor de Rosa" foi confiada a amadores de apurado gosto e elegancia: a gentil senhorinha Cacy Cordovil e o dr. Nelson Vaz, poeta e escriptor.

Todo o funccionalismo do Banco do Brasil estará presente a essa brilhante festa de arte em homenagem ao dr. Marques dos Reis.

O COMMENTARIO DA NOITE

Depois de "Viuva Alegre", a Companhia de Carlos Gomes levará "Bayadera", informam os jornaes.

— E' uma authentica temporada de opereta brasileira, commento Jardel Jercolis.

DELORGES
No Theatro
GYMNASTICO
(Esplanada do Castello)
Temporada sob controle do S. N. T.
HOJE: ás 20,45 horas
Primeira representação da comedia de atualidade, em 3 actos e 6 quadros, original de Castello Branco de Almeida
M A U Á
Amanhã: Vesperal ás 16 horas
Aguardem: "TIRADENTES", de Viriato Correia

Tachygraphos
obtêm bons empregos
CURSO PRATICO E EFFICIENTE: Rua 1.º de Março n. 6 3.º andar, sala 4 (Edificio do Paço)

INFORMAÇÕES FINANCEIRAS E COMMERCIAES

MERCADOS

FORAM MODIFICADAS AS TABELLAS DE CAMBIO LIVRE E OFFICIAL, NO BANCO DO BRASIL

O Banco do Brasil affixou para compra a 90 dias, entrega prompta, libra a 91$800; 90 dias, entrega 30 dias, ... 91$540; 90 dias, entrega 60 dias, 91$350; 90 dias, entrega 90 dias, 91$250, para cambio livre.

Para cambio official a 90 dias, entrega prompta, a libra a 76$450; 90 dias entrega 30 dias, 76$190; 90 dias, entrega 60 dias, 76$076 e 90 dias entrega 90 dias, 75$950, tambem para compras.

Cambio

LIBRA 93$400 — DOLLAR 19$960

O mercado de cambio abriu hontem, calmo, tendo o Banco do Brasil declarado operar em cobranças a .... 93$250 por libra, a 19$920 por dollar e a 4$650 por peso-argentino.

Os bancos estrangeiros vendiam a libra a 93$400 e o dollar a 19$960 e compravam a 92$800 e a 19$340 respectivamente.

Assim ficou, no primeiro fechamento.

Reabriu e fechou, inalterado.

O BANCO DO BRASIL AFFIXOU AS SEGUINTES TAXAS PARA COBRANÇAS

Libra 93$250; dollar .... 19$920; peso-argentino .... 4$650.

O BANCO DO BRASIL AFFIXOU A SEGUINTE TABELLA OFFICIAL PARA COMPRAS

A' vista: Libra 77$230; dollar 16$500; franco $435; escudo $700; lira $865; florim 8$850; franco suisso .. 3$725; belga 2$795; peso-argentino, papel 3$830; uruguayo 6$030.

REGULARAM NOS BANCOS ESTRANGEIROS AS SEGUINTES TAXAS DE CAMBIO LIVRE NA ABERTURA E FECHAMENTO

A' vista: Libra 93$400 a 93$500; dollar 19$960 a .... 19$975; franco $529 a $530; peseta 2$215 a 2$220; franco suisso 4$510 a 4$515; lira 1$053 a 1$055; escudo $849 a $850; belga 3$380 a 3$390; papel, $676 a $678; florim 10$720 a 10$750; peso-argentino 4$650 a 4$655; uruguayo 7$200 a 7$301; coróa sueca 4$820 a 4$840; dinamarca 4$180 a 4$200; yen 5$410 a 5$440; zloty 3$830 a 3$900; marco livre 8$000 a 8$010; compensação 6$100.

OURO FINO

O Banco do Brasil comprava a 25$100 a gramma.

CAMBIO NO EXTERIOR

Abertura de Londres, sobre Nova York 4,68,11 e fechamento 4,63,11. Abertura de Nova York, sobre Londres, 4,68,1|8.

TITULOS

Esse mercado esteve hontem, bem collocado e calmo, com negocios de algum vulto sobre os diversos papeis em actividade, como se vê em seguida:

VENDAS VERIFICADAS HONTEM

Apolices geraes:

82 Emp. 1903 Port. 798$; 41 Div. Emiss. Nom. 1:000$ 5% 805$; 1 idem, de 500$000 375$; 1 idem, de 200$000 .. 150$; 30 idem, de 1:000$000 806$; 11 idem, caut 795$; 8 idem, c|3 st. 845$; 30 idem Tit. 810$; 424 Reajustamento 823$; 463 idem, 824$; 152 idem, caut. 818$; 1 idem de 500$ 405$; 3 idem c|11 st. .. 1:000$ 1:085$; 31 idem .... 1:090$; 30 Obg. Thc. 1:000$ 7% 1:040$; 4 idem 1930 .... 1:040$; 50 idem 1937 1:000$ 6% 925$; 12 Ferroviarias .. 1:040$000.

Municipaes:

25 Emp. 1906 Port. 200$000 6% 168$; 21 idem, 1931 Por. 200$ 5% 183$; 415 idem, .. 183$500; 5 idem 184$; 89 Dec. 1535 7% 188$500; 110 Bello Horizonte 7% 788$; 2 Porto Alegre 3 1|2% 81$000.

Estaduaes:

15 Estado de Minas 200$ 1.ª serie 5% 142$; 160 idem 142$500; 1 idem 2.ª serie 9% 178$; 45 idem 178$500; 80 idem 179$; 155 idem 3.ª serie 7% 169$500; 50 idem .. 170$; 18 idem 1:000$ Nom. Antigas 580$; 52 idem Dec. 9511 810$; 25 idem 812$; 31 Estado de São Paulo 5% .. 196$; 69 idem 196$500; 15 idem p|hoje 197$; 321 idem Unifor. 8% 1:030$; 429 idem 1:028$; 243 idem 1:027$; 10 Rio de Janeiro Dec. 2316 .. 950$; 35 Estado de Pernambuco 5% 84$; 50 idem .... 85$000.

Acções:

236 Comp. Docas de Santos Port. 242$; 38 idem America Fabril 260$; 39 idem Serviços Holerith, Nom. .... 1:235$; 100 idem Belgo Mineira, Port. 340$; 75 idem São Jeronymo 127$000.

Alvará:

38 Div. Emiss. Nom. .... 1:000$ 5% 802$; 350 Estado de Minas 200$ 2.ª serie 9% 178$000.

Debentures:

50 Lar Brasileiro 8% .... 204$; 25 Bellas Artes 205$; 40 Docas de Santos 6% .... 183$000.

CAFE'

TYPO 7 — 13$000

O mercado de café disponivel iniciou hontem, os seus serviços em condições fracas e com os preços mantidos no limite anterior.

Os possuidores cotaram o typo 7 ao preço de 13$000 por 10 kilos, na taboa e as vendas verificadas foram de 2.272 saccas, contra 3.757 ditas, anteriores.

Fechou inalterado.

COTAÇÕES POR 10 KILOS

Typo 3, 15$000; typo 4, 14$500; typo 5, 14$000; typo 6, 13$500; typo 7 13$000; typo 8, 12$500.

Pauta mensal:

Café commum .. .. 1$400
Café fino .. .. 2$000

MOVIMENTO ESTATISTICO

Entradas, 11.317. Embarques, 4.700. Consumo local, 500. Café doado, 50. Stock, 520.659 saccas.

Café revertido ao stock, desde o 1.º de julho, 24.075 saccas.

MERCADO DE SANTOS

Entradas 19.269; desde o 1.º do mez 601.340; do 1.º de julho 1.670.175; idem anno passado 1.614.097.

Embarques 49.076; desde o 1.º do mez 644.834; do 1.º de julho 1.387.625; idem anno passado 1.613.462.

Existencia 2.629.772; idem anno passado 2.117.689.

Preço typo 4 20$200.

Mercado calmo.

MERCADO DE VICTORIA

Entradas 7.501; desde o 1.º do mez 118.762; do 1.º de julho 251.759; idem anno passado 172.188.

Embarques 7.725; desde o 1.º do mez 112.976; do 1.º de julho 220.089; idem anno passado 180.499.

Existencia 150.179; idem anno passado 136.665.

Preço typo 7/8 12$100.

Mercado calmo.

ASSUCAR

Esteve hontem, esse mercado firme, com os preços inalterados e as entregas regulares.

MOVIMENTO ESTATISTICO

Entradas, 4.563; saidas ... 4.565; existencia, 21.016 saccas.

COTAÇÕES POR 10 KILOS

Branco crystal, nominal; demerara, 53$000 a 54$000; mascavos, 40$ a 41$000.

ALGODÃO

Regulou hontem, o mercado de algodão estavel, com entregas mais apreciaveis e as cotações inalteradas.

MOVIMENTO ESTATISTICO

Entradas, nada; saidas .. 200; existencia, 5.694 fardos.

COTAÇÕES POR 10 KILOS

Seridó: typo 3, 41$000 a 41$500; typo 4, nominal. Sertões: typo 3, 40$000 a .. 40$500; typo 5, 37 a 37$500; Paulistas: typo 3, 39$500 a 40$000; typo 5, 37$000 a .... 37$500.

Movimento de Vapores

ESPERADOS

B. Aires e esc., "D. Pedro II"	26
P. Alegre e esc., "Aracaju'"	25
Southampton e esc., "Alcantara"	25
Florianopolis e esc., "Ugá"	25
Santos, "Jaboatão"	25
B. Aires e esc., "Venezuela"	26
P. do Sul, "Guarahu'"	26
P. do Sul, "Guarapuava"	26
Manáos e esc., "Bapendy"	26
Laguna e esc., "Anna"	27
P. Alegre e esc., "Jangadeiro"	28
Paranagua e esc., "Alte. Alexandrino"	28
Natal e esc. "Carioca"	28

A SAIR

Manaus e esc., "Affonso Penna"	25
P. Alegre e esc. "São Bento"	25
S. Francisco e escalas "Amorim"	25
Recife e esc. "Herval"	25
Antuerpia e esc., "Mar del Plata"	25
R. da Prata, "Brasil"	25
R. da Prata "Alcantara"	25
P. Alegre e esc., "Ararangua"	25
Cabedello e esc., "Itaberá"	25
Finlandia e esc., "Aurora"	25
Recife e esc., "Campinas"	26
P. Alegre e esc. "Piauhy"	26
Aracaju' e esc. "Capivary"	26
Cannaveiras e esc., "Arapuá"	26
Camocim e esc., "Ugá"	26
Imbituba e esc., "Itapoan"	26
Antonina e esc., "Venus"	23
Belém e esc., "Itapé"	26
Cabedello e esc. "Farrapo"	27
Laguna e esc., "Max"	27
P. Alegre e esc., "A. Benevolo"	27

Serviço aéreo

ESPERADOS

B. Horizonte, Panair	25
Belém e Recife, Condor"	25
Pará, Panair	25
B. Aires, Pan Am. Airways	25

A SAIR

B. Horizonte, Panair	25
B. Aires, P. Am. Airways	25
Recife e Belém, Condor	25
P. Alegre, Panair	26
E. Unidos, Pan Am. Airways"	26

Dr. Ubaldo Veiga
Dr. Motta Granja
Especialistas: vias urinarias, syphilis, pelle e varizes
Apparelho digestivo doenças ano-rectaes e hemorrhoidas. RUA DO OUVIDOR, 163-5.º andar — Das 2 ás 5 ½

Na Central do Brasil

NOVA TAXA ADDICIONAL

A Contadoria da Central expediu, hontem, a seguinte circular: "A taxa addicional de 2 % sobre café em grão beneficiado, a vigorar de 27 de agosto do corrente anno, será de $400 por sacco. O preço médio do café será de 13$320, por dez kilos".

TARIFA SOBRE O LEITE

O sr. Sebastião Guaracy do Amarante, chefe da Contadoria da Central, expediu, com data de hontem a seguinte circular:

"De ordem do director da Estrada, o leite procedente de Sapucaia, mesmo quando destinado ás estações da Capital Federal, deverá pagar pela tarifa e pela kilometragem real da Central do Brasil.

REQUISIÇÕES DE PASSAGENS

A administração da Estrada, expediu circular, determinando que, por conta do governo do Estado do Rio de Janeiro, Secretaria das Finanças deverão ser attendidas as requisições de passagens dentro da respectiva zona, assignadas pelo sr. Fernando Pereira, inspector das Rendas Internas da Setima Zona, ficando sem effeito egual autorização em poder do sr. Gil Manoel Claro, seu antecessor naquelle cargo.

LICENÇAS CONCEDIDAS

O director da Central, concedeu licenças, por 30 dias aos seguintes empregados: Samuel da Silva Antonio Dias do Valle, Elias Gomes, João Mahé, Sebastião Abel, Alcebiades José de Souza e Valentim de Carvalho.

ADMISSÃO DE PESSOAL

O director da Central, approvando a proposta do chefe da Electricidade, resolveu, por despacho autorizar, dentro da dotação orçamentaria, a admissão dos seguintes empregados que irão servir na 9ª Inspectoria da Electrificação: Alvaro de Moraes, Alvaro Miranda, Alberto dos Santos, Adalberto Frota Moura, Adhemar Rosa de Vasconcellos Anirepe Conceição, Arthur Gonçalves, Aureliano Gomes, Claudionor José Barroso, Dalmiro Silva, Edgard Evaristo de Oliveira, Edyr Torres Borges, Heitor Dantas, João de Deus Nascimento, José Augusto Filho, José dos Santos, Luiz de Oliveira, Mario Fernandes Azevedo, Nelson da Silva Braga, Nestor Moreira Campos, Seraphim Santos Dias e Waldemiro Silva Vianna.

RAIOS X
EXAMES RADIOLOGICOS EM RESIDENCIA
Drs. Victor Côrtes — E — Carlos Campos
Diariamente de 9 ás 14 e 16 ás 18 horas
R. Araujo Porto Alegre, 70-9.º and. — Esquina de Mexico
Tel.: 22-5330

Patente de invenção n. 19.415

Momsen & Harris, Agente Official da Propriedade Industrial estabelecida á praça Mauá, n. 7, 18° nesta cidade, encarrega-se de promover o emprego do **"Aperfeiçoamentos na fabricação de couro artificial"**, privilegiados pela patente, supra exarada, do propriedade da **Società Anonima Prodotti Salpa ed Affini "S. A. P. S. A."**

Criado um Serviço de Psychologia applicada no Instituto de Pesquizas Educacionaes

O secretário Geral de Educação considerando a necessidade de consolidar as pesquisas pedagogicas no Instituto de Pesquisas Educacionaes, com a applicação da technica psychologica; considerando que a organização desse serviço é indispensavel para completar o apparelhamento de uma instituição que como esse estabelecimento, se dedica as investigações no dominio educacional e de ser hoje, geralmente, reconhecida a importancia da technica psychologica para o cabal esclarecimento dos problemas de pedagogia, nos Estados Unidos e na como já se vem fazendo Allemanha resolveu criar no Instituto de Pesquisas Educacionaes, o Serviço de Psychologia applicada, sem augmento de despeza e com funccionarios pertencentes ao mesmo Instituto. O alludido serviço se articulará com as Secções de Antropometria, Ortofrenia e Hygiene Mental, Medidas e Efficiencia Escolares, Programma e Actividades extra classes, devendo fornecer os elementos para o estudo das leis que presidem o desenvolvimento psychologico da criança. Serão tambem, tomadas, as medidas necessarias a sua articulação com as Escolas Experimentaes, organizando-se, preliminarmente, a ficha psychologica dos alumnos dos cursos pré-escolares. O director do I. P. E. se incumbirá, igualmente se realizar um curso de psychologia applicada as orientadoras que forem indicadas pelo director do Departamento de Educação.

Diario Recreativo

CLUB MUNICIPAL — O JANTAR DANSANTE DE DOMINGO — OUTRAS NOTAS

Tudo leva a crer, que o esplendido jantar-dansante que o Departamento Social offerecerá domingo aos seus associados, alcance extraordinario exito. A procura de logares e a reserva de mesas, são prenuncios de sucesso notavel.

Hernandes Maia, Duque Estrada e Eduardo Guimarães, organizaram um programma cheio de attractivos, de forma a contentar aos mais exigentes. Estará á postos a conhecida orchestra do "Brazilian Jazz", com escolhido repertorio.

Dois mimosos e ricos brindes, serão sorteados entre as damas.

Dentro de poucos dias, publicaremos com detalhes, o projecto da grandiosa excursão maritima, que o Departamento Social promoverá em um dos nossos mais confortaveis navios.

Já se acham quasi completamente restabelecido do doloroso accidente de que fôra victima, o dr. Rubens de Monte Lima, operoso membro da Directoria do Club Municipal.

Em viagem de férias, chegou aos Estados Unidos, o dr. José Seabra, presidente do Club Municipal.

Continuam os preparativos do Departamento de Turismo, para a monumental excursão que será realizada em 1940, durante as festas commemorativas do Centenario de Portugal. O dr. Wolf Teixeira, chefe deste movimento, está em entendimentos com varias companhias de navegação para ultimar as demarches em torno desta esperada opportunidade que será offerecida aos socios do Club Municipal.

DR. NEWTON MOTTA
(Cirurgião do Hospital S. Francisco e da Caixa da City, ex-Chefe dos Serviços de Gynecologia e Obstetricia da Benefic. Hespanhola)
OPERAÇÕES — DOENÇAS DE SENHORAS — PARTOS
Consultorio: Rua Ouvidor, 164-1.º, sala 4
Terças, quintas e sabbados — 2 ½ ás 4 —
Attende chamados
Tel. 28-6282

Hemorrhoidas
cura radical sem dor e sem operação. Doenças ano-rectaes, rectites, fistulas, estreitamento do recto, doenças venereas. Tratamento das Hemorrhoidas por processos modernissimos. — Cirurgia do recto.
DR. JOAQUIM DE OLIVEIRA
(Da Assistencia Municipal).
RUA VISCONDE DO RIO BRANCO, 31-1° ANDAR.
Das 16 ás 19 hs.
— Telephone: 22-2049 —
Residencia: 28.0125.

Não vos esqueçaes de que os cégos necessitam sempre do vosso auxilio. Encaminhando-o para A ALLIANÇA DOS CÉGOS á rua 24 de Maio n.º 47, Rio de Janeiro
Telephone 4-8-5202

Dr. Water B. Moreira
Molestias do utero, ovarios, partos e operações
RES.: FERREIRA DE ANDRADE, 12 — Tel. 29-2460
CONS.: ARCHIAS CORDEIRO N.º 198, sob.

DOENÇAS ANO-RECTAES
E DOS INTESTINOS
Dr. Lauro Borges
Tratamento das hemorrhoidas sem operações e sem dôr
RODRIGO SILVA, 14 — 3.º — 22-1250

DR. OLNEY PASSOS
CIRURGIA PARTOS
Diagnostico precoce da gravidez e dos tumores genitaes. Operações de senhoras, preservando a integridade funccional dos orgãos genitaes. Cons.: Rua 13 de Maio, 37 - 5.º Diariamente, das 15 em deante — Phones Res. 28-5013; Cons. 22-6156.

Clinica Medico Cirurgica — do —
DR. AMERICO CAPARICA
CONSULTORIO: RUA VISCONDE DO RIO BRANCO, 31
Elevador - Telep. 22 2949
Diariamente das 4 ás 7 hs.
RESIDENCIA: R. PAULO FRONTIN 103 2.º andar — Tel. 22-7894

O Vasco Ainda Lutará Contra o Bomsuccesso e Flamengo Para Encerrar Sua Campanha no 2.º Turno

ARGEMIRO, VILLADONIGA E DURVAL, REAPPARECERÃO EM GRANDE FORMA

Quando o Vasco da Gama deu inicio as negociações no sentido de contratar a celebre ala esquerda Gandulla-Emeal pertencente ao Ferro Carril Oeste, manifestamos daqui nossa desapprovação ao sacrificio que o grande club carioca iria fazer. Seria, como então dissemos, um sacrificio de ordem financeira escepcional, pois entre os que praticavam o football no Brasil havia quem pudesse cobrir falhas como as que na occasião se faziam evidentes na equipe vascaina. Appellavamos para o senso que deve nortear as decisões de clubs brasileiros, suggerindo ao gremio de S. Januario que procurasse entre patricios nossos aquelles que faziam falta á sua equipe. Mostramos então, que se estava preterindo, sem razão, elementos nacionaes que, coitados, ainda não possuiam cartaz.

Mas, além desses dois players, chegava ao Brasil, tambem o argentino Dacunto. Este, justiça seja feita, como half foi um fracasso. O rapaz estava desambientado, assim como os outros dois. A producção dos "legionarios" — apellido que a brejeirice carioca lhes deu — pouco ou nada significava para o conjunto cruzmaltino. As derrotas se succediam implacaveis e desanimadoras.

Mudando de tactica, a direcção technica do club resolve, em bôa hora, passar Dacunto para segundo meia esquerda. Ahi, nesse novo posto, Dacunto inicia nova phase de exhibições para o publico carioca. Realiza agora um jogo productivo, mostrando-se combativo e enthusiasta. Emquanto este trabalha por empanar a má impressão deixada, Gandulla e Emeal, tudo fazem por apparecer. Auxiliam muito no instante do ataque, mas erram nos shoots, perdendo opportunidades classificadas como optimas. Observa-se então a profunda irregularidade de efficiencia da equipe vascaina. Os scores demonstram victorias inesperadas, empates e derrotas tambem inexplicaveis. Inicia-se o segundo turno. O vasco vence, torna a empatar, perde, etc. Continúa a mesma irregularidade no que diz respeito aos resultados que os "placards" mostram.

Domingo ultimo o Vasco perdeu. Depois de amanhã lutará contra o Bomsuccesso. Na semana seguinte enfrentará o Flamengo, encerrando sua campanha do 2º turno no Campeonato da Cidade. Até hoje, entretanto, apesar de tudo, o gremio do sr. Pedro Novaes, occupa o 4º posto da tabella, com 13 pontos perdidos, isto é, a seis pontos do Botafogo que é o ponteiro do certame. Dito isto, voltemos ao ponto principal de nossos commentarios.

O problema do Vasco, ao que nos parece, terá solução com o inicio do 3º turno. A proxima inclusão de Argemiro, o efficiente player bandeirante, além de Villadoniga dará alma nova ao conjunto dirigido por Platéro. Será, por certo, um dos adversarios mais perigosos dos categorizados ponteiros do campeonato.

Demais a mais, ha ainda um nome que por certo figurará nas proximas escalações vascainas e que até bem pouco tempo permanecia no ostracismo brilhando apenas entre os amadores da cidade. Duval, que espantou os criticos de Buenos Aires, como substituto de Leonidas será aproveitado, em beneficio, é claro, do "onze" da rua Abilio.

Quem já nutre pretensões de ser o provavel campeão deverá se acautellar, posto que, o terceiro tempo será, muito acertadamente denominado "turno das amarguras e lamentações".

Federação de Tennis do Rio de Janeiro

O Torneio nocturno de tennis na sua phase final — Uma linda taça de prata para o vencedor

O Torneio nocturno de Tennis, realizado pela primeira vez nossa capital, entrará no proximo dia 31 nas sua phase final.

Essa feliz realização da F. T. R. J. conseguiu reunir clubs que, nunca disputaram competições officiaes, como o Club dos Caiçaras e Copacabana Sport Club, a A. A. Banco do Brasil, fóra os clubs de Nictheroy que collaboraram efficientemente para o grande successo obtido pelo primeiro Torneio Nocturno de Tennis.

A parte final do Torneio será disputada pelos clubs Fluminense Country Club Tijuca Tennis Club que, incontestavelmente, são os leaderes do tennis carioca.

Ao vencedor, será offerecido como premio uma linda taça deprata, offerta da Liga Brasileira de Electricidade. Além desse premio de posse definitiva, offereceu a referida Liga uma custosa taça de prata que servirá de premio para o club que venceu 3 vezes consecutivas o "Torneio Nocturno de Tennis", que para o futuro constará do calendario da Federação de Tennis do Rio de Janeiro com uma das suas principaes realizações.

Os ultimos jogos do Torneio do corrente anno, são os seguintes:

31 de agosto — Tijuca x Country Club.
7 de setembro — Country x Fluminense.
14 de setembro — Fluminense x Tijuca.
21 de setembro — Country x Tijuca.
28 de setembro — Fluminense x Country Club.
5 de outubro — Tijuca x Fluminense.

TAÇA KUNZEL

A partida final da Taça Kunzel será jogada domingo proximo ás 9 horas da manhã, nas quadras do Tijuca Tennis Club entre Georgino Sando Peres, vencedor da primeira chave, contra o vencedor da segunda chave, que surgirá do jogo semi-final que será realizado amanhã.

O vencedor do jogo Waldemar Camara x Augusto Rodrigues jogará hoje, sexta-feira, ás 8 1|2 horas da noite contra Osmar Graça e o vencedor deste jogo jogará amanhã, sabbado, ás 4 horas da tarde contra Mario Borges da Fonseca. O vencedor desse ultimo jogo jogará a partida final no domingo.

No jogo semi-final realizado hontem á noite entre Georgino Peres e Antonio Chagas Junior foi vencedor o primeiro pelo score de 6 x 2 — 6 x 2.

TAÇA ARNALDO GUINLE

Será iniciado domingo, proximo ás 15 horas o Torneio Interclubs por eliminação em disputa da taça "Arnaldo Guinle", com o jogo entre o Botafogo Football Club, e o Paysandu' Athletic Club, nas quadras do Rio de Janeiro Country Club devendo servir de arbitro o dr. João Augusto Penido.

*

A directoria da Federação de Tennis do Rio de Janeiro, em sessão de 23 do corrente, resolveu o seguinte:

a) approvar a acta da sessão anterior.

b) — Approvar os seguintes jogos de Torneio Nocturno de Tennis, realizados em 17 do corrente: Copacabana "B" x Banco do Brasil e Paysandu' x Fluminense marcando-se 1 ponto a cada um dos clubs, Banco do Brasil e Fluminense Football Club, por terem vencido pelos scores de 2 x 1 e 2 x 1, respectivamente.

c) — Approvar os seguintes jogos de Divisão Intermediaria, realizados em 20 do corrente: Paysandu' x São Christovão e Country Club x Vasco da Gama marcando-se 1 ponto a cada um dos clubs, Paysandu' Athletic Club e Country Club, por terem vencido pelos scores de 4 x 1 e 5 x 0, respectivamente.

d) — Aprovar o jogo de Campeonato da 2ª divisão, realizado em 20 do corrente — Vasco da Gama x Germania marcando-se 1 ponto ao Vasco da Gama por ter vencido pelo score de 4 x 1.

e) — Aprovar os seguintes jogos do Campeonato da 3ª divisão, realizados em 20 do corrente: Paysandu' x Fluminense, Carioca x Germania, Grajahu' x Botafogo, Desportivo de 1909 x Vasco da Gama e Rio de Janeiro x Brasil, marcando-se 1 ponto a cada um dos clubs Fluminense F. Club, Carioca Sport Club, Botafogo F. Club, Vasco da Gama e Rio de Janeiro por terem vencido pelos scores de 5 x 0, 5 x 0 4 x 1, 3 x 2 e 3 x 2, respectivamente.

f) — Abrir as inscripções para os Campeonatos Individuaes do Rio de Janeiro no dia 24 do corrente, encerrando-as no dia 5 de setembro afim de iniciar os referidos Campeonatos a 10 de setembro vindouro.

Tijuca Tennis Club

O Tijuca Tennis Club, a exemplo dos annos anteriores, realizará, no proximo domingo, 27 do corrente, o "Dia da Criança Tijucana", empolgante festa que causará, de certo, satisfação a todos que sentem a verdadeira finalidade do sport.

E' essa uma opportunidade que o gremio cajuti dá aos meninos e meninas que frequentam os seus campos de sports de, publicamente, demonstrarem o quanto lhes é proveitosa a pratica constante dos exercicios physicos.

Dessa forma, o dia 27, no Tijuca é cheio de sports, de belleza e de encanto.

Primoroso programma. Serão realizadas, simultaneamente, provas de basketball, volleyball, natação, saltos de trampolim, tennis, e outros jogos.

Club Athletico Central

O club do Engenho Novo, tendo a frente o seu presidente Deusdetit Barreto Gytahi, realizou com toda a pompa a primeira domingueira do corrente mez, no domingo p. p. houve grande animação entre os presentes. O jazz-band C. K. do maestro José Damasio, não deu uma folga aos dansarinos.

A's 24 hs. os presentes se retiraram satisfeitissimos, aguardando o proximo domingo para a reprise. O Central continua a brilhar com a direcção do presidente dynamyco que é Deusdedit Barreto Gytahy.

C. R. Botafogo x Fluminense, o Principal Confronto da Noitada Cestobolistica de Hoje

Sampaio x America e Carioca x Vasco, os outros jogos da rodada

Tres encontros de grande influencia para a classificação na finalissima serão realizados hoje, finalizando o returno da serie "B".

A principal partida da noite terá por contendores os quadros do C. R. Botafogo e Fluminense F. C., que promettem realizar um duello de grande movimentação.

O Fluminense tem 4 victorias e 4 derrotas, emquanto o Botafogo de Regatas tem 3 victorias e 5 derrotas.

O confronto Carioca x Vasco será effectuado no rink da rua Jardim Botanico, onde o Carioca procurará vingar a primeira derrota que soffreu na actual phase do campeonato. Os gaveanos já estão classificados com 6 victorias e 3 derrotas, mas os vascainos ainda necessitam de uma victoria, pois só têm 3 victorias e 5 derrotas.

Sampaio x America será disputado no rink do Estadio Florencio, devendo proporcionar lances de grande enthusiasmo. O Sampaio é o leader com 7 victorias e 2 derrotas, já estando classificado, e o America o ultimo collocado com 2 victorias e 6 derrotas.

A RESENHA DOS JOGOS

A resenha dos jogos é a seguinte:

C. R. BOTAFOGO x FLUMINENSE

Rink da rua Salvador Corrêa.

Arbitro do 2º jogo e fiscal do 1º jogo e fiscal do 2º — José Corrêa Sobrinho; Chronometrista — Fernando Zirit; Apontador — João da Rocha Garcia; Delegado — Ary M. de Carvalho.

CARIOCA x VASCO

Rink da rua Jardim Botanico — Gavea.

Arbitro do 2º jogo e fiscal do 1º — Aladino Astuto; Arbitro do 1º jogo e fiscal do 2º — Georges Gerard; Chronometrista — Carlos Girardin; Apontador — Ruben P. Céa; Delegado — Wladimir M. Duarte.

SAMPAIO x AMERICA

Rink da rua Antunes Garcia — Estadio Florencio.

Arbitro do 2º jogo e fiscal do 1º — M. R. Santos; Arbitro do 1º jogo e fiscal do 2º — Edison Mitrano; Chronometrista — Octavio Moraes; Apontador — Alberico G. Amorim; Delegado — Antonio C. Braga.

O 3º Concurso de Inverno de Natação

COMO FORMARÁ A REPRESENTAÇÃO DO TIJUCA TENNIS CLUB

Com um programma composto de vinte provas, a L. N. R. J. fará realizar domingo, na piscina do Tijuca T. C., com inicio marcado para as 9 horas, o seu 3.º Concurso de Inverno destinado exclusivamente aos nadadores infanto-juvenis de ambos os sexos.

A representação do Tijuca para a competição é a seguinte:

10 metros — petizes — nado livre — Aram Boghossian.

10 metros — infantis — nado de peito — Carlos M. Neves Miranda, Aloysio Gosling Sande e Roberto Secco.

100 metros — juvenis juniors — nado livre — Geraldo Cortes.

50 metros — meninas petizes — nado livre — Liane Duarte Silva e Léa M. Labarthe Lebre.

50 metros — meninas infantis — nado livre — Dinah Motta e Therezinha Sande.

50 metros — meninas juvenis — nado de costas — Nylza S Lebre e Ilka Cooke de Araujo.

100 metros — aspirantes — nado de peito — Ruy Guaraná e Carlos Winter Santos.

50 metros — infantis — nado de costas — Evandro Garcia Carneiro, Zaven Boghossian e Wilson Bastos.

100 metros — juvenis juniors — nado de peito — Osmar Saad.

100 metros — juvenis seniors — nado livre — Geraldo Motta, Norte do Brasil Tavares Victor e Walter Winter Santos.

50 metros — meninas infantis — nado de peito — Maria de Lourdes B. Machado e Dinah Motta.

50 metros — meninas juvenis — nado livre — Ilka Cooke de Araujo.

100 metros — aspirantes — nado de costas — Humberto Bittencour Machado.

50 meros — infantis — nado livre — Zaven Boghossian.

100 metros — juvenis juniors — nado de costas — Geraldo Cortes e Augusto Cesar Sá Rocha Maia.

100 metros — juvenis seniors — nado de peito — Norte do Brasil Tavares Victor, Geraldo Motta e Oscar Saad.

50 metros — meninas infantis — nado de costas — Maria de Lourdes Machado, Therezinha Sande e Dinah Motta (R.)

50 metros — meninas juvenis — nado de peito — Nylza S. Lebre, Dulce de Carvalho e Silva e Ilka Cooke de Araujo.

200 metros — aspirantes — nado livre — Ruy Guaraná.

Espectaculo theatral no Fluminense F. C.

Amanhã, sabbado, 26 do corrente, o Fluminense F. C., com o seu theatro de amadores, sob a direcção artistica de Anis Murad e Lindolfo Souza, vae dar a sua 2ª recita fazendo representar, pelo conjunto de amadores "Arthur de Azevedo", a interessantissima comedia "Comprase um marido..." em 3 actos e 8 quadros, da autoria de José Wanderley, e scenarios de Souza Mendes.

Os principaes papeis da hilariante comedia cuja acção se passa nesta capital, cabem aos seguintes artistas: Didi Pereira — (Patricia); Lindolfo Souza — (Castro); Medeiros Brandão — (Barbozinha); Zizinha Macedo — (Clementina); Mario Aguiar — (Antonio); Anis Murad — (Marcos); Jandyra Cardoso — (Zelia) e Oswaldo Silva — (Ernesto).

Machado deixará o Fluminense?

S. PAULO, 24 (A.N.) — Noticia-se que o jogador Machado tem intenção de deixar o tricolor carioca, assim que terminar o seu contrato. Quer vir para São Paulo, para defender as cores de um dos clubs da A. C. E. A., ou seguir para Portugal, de onde já recebeu bôa proposta.

As rendas dos jogos disputados domingo ultimo em São Paulo

S. PAULO, 24 (A.N.) — Foram as seguintes as rendas de domingo ultimo, dos jogos de football realizados nesta capital: Palestra-Hespanha, ... 16:370$500; S. P. R. x Corinthians, 11:671$000; Juventus x Ypiranga, 874$000; e Portugueza Santista x Commercial.... 3:154$200.

Grajahú x Olympico, o jogo de amanhã pelo Campeonato Carioca de Basketball

Transferido devido ao commum accordo, será disputado amanhã o encontro Grajahu' x Olympico, tendo por local o rink da Avenida Engenheiro Richard.

Para esse jogo foram escaladas as seguintes autoridades:

Arbitros: — M. R. Santos e Arnaldo Teixeira.

Chronometrista — Helio V. Martins.

Apontador — Sebastião R. Silva.

Delegado — Alinio Salles.

Hans Ravache tomará parte no Circuito motocyclistico da "Semana Patria"

PORTO ALEGRE, 24 (A.B.) — Noticia-se que o campeão brasileiro Hans Ravache tomará parte no circuito motocyclista da Semana da Patria como representante do Automovel Club de São Paulo. Como se sabe, esse certame terá logar a 10 de setembro, com caracter de Circuito Internacional promovido pela Federação Gaucha de Cyclismo e Motocyclismo e auxiliado pela Liga de Defesa Nacional.

Chronistas e juizes em novo confronto

LUTARÃO DOMINGO NA CANCHA DO BOTAFOGO AS REPRESENTAÇÕES DA IMPRENSA SPORTIVA E JUIZES DA L. F. R. J.

Na cancha do Botafogo enfrentar-se-ão, domingo, as equipes constituidas pelos rapazes da impresa e de arbitros de L. F. R. J.

A partida que vem sendo aguardada como vivo interesse é em disputa da Taça "Meio Dia", razão pela qual os litigantes empenhar-se-ão com todo o enthusiasmo para a conquista do almejado premio.

Gentilmente cedido pela directoria do Botafogo, o "sensacional" confronto seré effectuado na cancha da Rua General Severiano, estando seu inicio marcado para as 10 horas.

O "Leão Vermelho" de John Cobb registrou 593 kilometros por hora

LONDRES, 24 (A.N.) — Nas experiencias de velocidade feitas hoje pelo sr. Jorn Cobb com o seu automovel "bolido" "Leão Vermelho", nas planicies de Bonneville, foi registada a velocidade de 368,85 milhas (193,43 kilometros) por hora.

Quer novo prazo para o registro de guarda-livros e contadores praticos

Ao seu collega da pasta da Educação e Saude, o ministro do Trabalho, sr. Waldemar Falcão, encaminhou, afim de que se digne dispensar-lhe a consideração que merecer, o officio em que o Syndicato dos Empregados no Commercio de Jaquarão pede a intercessão do Ministerio do Trabalho no sentido de ser concedido novo prazo para o registo dos guardas-livros e contadores praticos.

Bronze "J. E. de Macedo Soares"

Está despertando interesse nos meios sportivos a partida de depois de amanhã, no estadio do São Christovão A. Club — Tambem serão homenageados, pelos commerciarios, o presidente Leopoldo del Valle e Balthazar Franco

Está despertando vivo interesse a partida decisiva do torneio-relampago, instituido em disputa do bronze "José Eduardo de Macedo Soares", entre as equipes de amadores commerciarios o Wanda F. C. x Perfumaria Britto F. C. que será travada depois de amanhã na magnifica praça de sports do São Christovão Athletico Club, á rua Figueira de Mello.

TEAM LEOPOLDO DEL VALLE X TEAM BALTHAZAR FRANCO

Antes da prova principal, em disputa do valioso trophéu, a direcção do torneio organizou uma interessante preliminar entre dois combinados que receberão os nomes de Leopoldo del Valle e Balthazar Franco, operosos directores do São Christovão A. C. cuja dedicação ao gremio de Figueira de Mello tem sido inexcedivel, conduzindo o club alvo á situação de invejavel prestigio que desfruta actualmente no football da cidade.

UMA BRILHANTE CAMPANHA SPORTIVA

O Perfumaria Britto F. C. que é fundação recente dos "sportmen" Augusto Fonseca Britto, Ernesto de Souza Veiga, Amaury Ferreira Nunes, Mario Sciamarella e João Baptista de Azevedo tem a direcção sportiva do nosso collega Peixoto do Valle, e vem realizando uma brilhante campanha, tendo tomado parte em sete combates, quatro dos quaes venceu empatando os tres restantes. Foram seus adversarios e Cyma F. C., Combinado Casa Americana, Wanda F. C. e Sport Club Natal. Está portanto invicto o esquadrão dirigido por Peixoto do Valle. E' com esse cartaz que se apresenta o favorito da pugna de domingo, na final do bronze "José Eduardo de Macedo Soares", para cuja conquista o Perfumaria Britto comparece credenciado por um empate e uma victoria, contra o mesmo adversario.

COMO JOGARA' O PERFUMARIA BRITTO

Para as oito horas e trinta no campo de Figueira de Mello, estão sendo convocados os seguintes amadores: Yustrich — Sante — Roberto — Luna — Nobrega — Oswaldo — Agnaldo — Dóca — Bilon — Carlinhos — Juca — Loureiro — Horacio — Eduardo e Nelson.

O publico terá entrada franca pelo portão da rua Figueira de Mello.

AMAMENTAÇÃO! FALTA DE LEITE

Medico especialista envia receitas gratis a quem lhe remetter: nome, edade, endereço e symptomas completos.

C. Postal, 876 - S. Paulo

Curso para formação de chefes escoteiros

ESTAO ABERTAS AS INSCRIPÇOES

A Federação Carioca de Escoteiros, unico orgão reconhecido para dirigir o escotismo de terra no Rio de Janeiro, pede-nos para avisar aos que se interessam pela juventude brasileira e que directamente queiram collaborar na grandiosa construcção de seu futuro, que o Curso para Formação de Chefes de Escotismo, por ella organizado, iniciará seus trabalhos a 20 de setembro proximo, no Juizo de Menores, gentilmente cedido pelo sr. Saul de Gusmão. Pedidos de inscripções, programmas e informações devem ser endereçados para Caixa Postal 1.734, até 10 de setembro.

THEATRO RECREIO

HOJE — A's 20 e 22 horas — HOJE

A EMBAIXADA DO RISO!! — com MARIA MATTOS

Na 2.ª Recita de Preferencia — Com as 1.ª e 2.ª representações, da engraçadissima comedia em 3 actos, de Arnold e Bach, adaptada por Alberto Barbosa e José Galtardo

"OS ANJINHOS!!"

Distribuição: Maria dos Anjos — Maria Mattos; Maria da Graça — Marra Helena; Maria da Paz — Miquelina Rodrigues; Maria das Dores — Beatriz d'Almeida; D. Concha — Maria Christina; Suzana — Julia Gomes; Felicidade — Beatriz Belmar; Candido — Gil Ferreira; Raphael — José Gambôa; Gabriel — Antonio Palma; Saraiva — Joaquim Prata; Meyrelles — Miguel Orrico; Joaquim — Manoel Lereno

Os 3 actos em Lisboa — Actualidade — Moveis do "Mundo Theatral" — Lustres de Oadia & Comp." — Senado, 62

Uma soberba creação de MARIA MATTOS! — Um esplendido desempenho do homogeneo conjuncto portuguez

AMANHA — A's 16 horas — 2.ª Matinée da Mocidade a preços reduzidos — AMANHA

DOMINGO — 2.ª Matinée Chic com "OS ANJINHOS!"

Sexta-feira, 1 — 3.ª recita de preferencia — Bilhetes a venda até quinta-feira, 31

TURF

A reunião de sabbado

PROGRAMMA COM CHAVES COTAÇÕES

1ª carreira — Premio "Fleuron" — 1.600 metros — Réis 6:000$000.

Ks. Cts.
1—1 Seductor.. .. .. 55 18
2—2 Mapurá 53 40
3—3 Acropole 53 30
4—4 Copa Roca . . 53 50
(5 Baependy 55 40
5 |
(6 Sanambaia .. 53 30

2ª carreira — Premio "Clarinada" — 1.200 metros — Réis 4:000$000.

Ks. Cts.
(1 Jecyrú 54 30
1 |
(2 Quevi 56 60
(3 Revisão.. .. .. 54 30
2 |
(4 Xacoco 56 30
(5 Lulú 54 40
3 |
(6 Don Carlito.. . 56 50
(7 Ouro Branco . . 56 25
4 |
(8 Diamantina. . 54 22

3ª carreira — Premio "Yami" — 1.200 metros — 4:000$000.

Ks. Cts.
1—1 Paisagem .. . 55 20
(2 P. Sereno .. . 56 50
2 |
(3 Grey Girl 50 30
(4 Caratinga 50 40
3 |
(5 Gatilho 53 60
(6 Jardineira .. . 52 30
4 |
(7 Japão 53 35

4ª carreira — Premio "Nuncio" — 1.500 metros — Réis 4:000$000 — Betting.

Ks. Cts.
(1 Fleuron.. .. .. 54 30
1 |
(2 Oitibó 53 50
(3 A. Junior 50 30
2 |
(4 Cambraia .. . 52 60
(5 Flamengo 56 40
3 |
(6 Ufal 54 50
(7 Nhô Zuza 53 18
4 |
(" Milagre 54 18

5ª carreira — Premio "Galopador" — 1.400 metros — Réis 4:000$000 — Betting.

Ks. Cts.
(1 Ninita 56 25
1 |
(2 Murupi 49 60
(3 V. Régia 56 35
2 |
(4 Prateada 53 35
(5 Nha Duca .. . 53 30
3 |6 Chicote 50 50
(7 Madureira.. .. 48 60
(8 Nuncio 52 50
4 |9 Ossilvio.. .. .. 50 40
(10 Soissons 48 35

6ª carreira — Premio "Ninita" — 1.500 metros — 4:000$ — Betting.

Ks. Cts.
1—1 Divertido 56 40
(2 May Be 52 20
2 |
(3 Casanova 51 30
(4 Decidido 49 40
3 |
(5 Tejo 54 25
(6 Veronica 50 60
4 |
(7 Pourquoi? .. . 53 35

O Grande Premio "Districto Federal" em 1938

Foi o seguinte o resultado technico do Grande Premio "Districto Federal" no anno passado.

Em 28 de agosto de 1938 — Grande Premio "Districto Federal" — 3.ª prova da tripice corôa) — Animaes nacionaes de 4 annos — Pesos da tabella 3.000 metros — Premios: .... 30:000, 6:000$ e 1:500$000.

ORAN, masc., zaino, 4 annos, São Paulo, Tomy e Orange Pip II, do sr. José Martins Costa, 56 kilos, Justiniano Mesquita .. . 1.º
Ornamento, 56 kilos, L. Leighton 2.º
Saphinha, 54 kilos, A. Molina 3.º
Sucuruvy, 56 kos, S. Batista 4.º
Burú, 56 kilos, R. Freitas .. 0
Malfa, 54 kilos, W. Andrade 0
Vitamina, 54 kilos, J. Canales 0
Doyatangá, 54|55 kilos, P. Gusso 0

Não correu: Que tal ?

Ganhou por dois corpos e meio, do 2.º ao 3.º, dois corpos.

Rateios: 23$700 em 1.º; dupla 18$800; placés: Oran 12$000; Ornamento — Saphinha 11$500.

Tempo: 188" 4|5.

Total das apostas: .. .. 89:090$000.

Criador: L. de Paula Machado.

Tratador: José Lourenço Filho.

Total geral das apostas (em nove carreiras): 528:310$000.

Total geral dos concursos: .. 81:535$000.

Pista de grama: leve.

A reunião de domingo

PROGRAMMA COM CHAVES COTAÇÕES

1ª carreira — Premio "Xurí" — 1.400 metros — Réis 4:000$000.

Ks. Cts.
1—1 Gran Fina 54 25
(2 Taxipió 54 35
2 |
(3 Sumbean 54 50
(4 Tina.. .. .. .. 54 40
3 |
(5 Recatada 51 40
(6 Muque 56 30
4 |
(7 Viçosa 54 60

2ª carreira — Premio "Quatí" — 1.600 metros — Réis 10:000$000.

Ks. Cts
(1 Espion 55 30
1 |
(2 Apis 55 20
(3 May Sin 53 50
2 |
(" Septro 55 50
(4 Ascot 55 40
3 |
(5 Irun 55 50
(6 Mahú 55 60
4 7 Pirauá 55 30
(8 Tuchão.. .. .. 55 35

3ª carreira — Premio "Sargento" — 1.600 metros — Réis 10:000$000.

Ks. Cts.
1—1 Addis Abeba .. 53 20
2—2 Circeu 53 30
3—3 Acrobata 55 30
4—4 Azteca 55 40
(5 Itano 55 60
5 |
(6 Kemal 55 60

4ª carreira — Premio "Mossoró" — 1.500 metros — Réis 4:000$000.

Ks. Cts.
1—1 Rigoroso 53 25
2—2 Vesuvio.. .. .. 58 30
3—3 Oiticoró 54 40
4—4 Ibirá.. .. .. .. 51 40
(5 Discreta 53 35
5 |
(6 Braza Viva .. . 51 50

5ª carreira — Premio "Assis Brasil" — 1.500 metros — Réis 4:000$000.

Ks. Cts.
(1 Malvino 58 30
1 |
(2 Nhandi 48 50
(3 Quintilha 52 30
2 |
(4 Fleur d'Amour . 58 40
(5 Braila 53 40
3 |
(6 Uraquitan .. . 54 40
(7 Brauna 48 50
4 |
(8 Onyx 51 50

6ª carreira — Premio "Santarém" — 2.000 metros — Réis 5:000$000.

Ks. Cts.
1 Viboron 58 20
2 Ijuhy 54 25
3 Arbolito 57 50
4 Dominó 58 35
5 Mandarim.. .. .. 57 60

7ª carreira — Grande Premio "Districto Federal" — 3.000 metros — 30:000$000 — Betting.

Ks. Cts.
(1 Relator.. .. .. 56 40
1 |
(2 Espigodo 56 60
(3 Xintan.. .. .. 56 80
2 |
(4 Indayatuba ... 56 50
(5 Reporter 56 30
3 |6 Negus 56 40
(7 Pogyruá.. .. .. 56 80
(8 Monte Alvo .. 56 50
4 |9 Ubaina 54 25
(10 Valdo 56 60

8ª carreira — Premio "Xavier" — 1.600 metros — Réis 4:000$000 — Betting.

Ks. Cts.
(1 Q. Borba 57 40
1 |
(2 Uyrapara 54 40
(3 Sylpho 52 30
2 |
(4 Bell Kiss 53 35
(5 Lafayette 58 40
3 |
(6 Dinda 54 30
(7 E'galo 55 35
4 |
(8 Barthou 55 30

9ª carreira — Premio "Oran" — 1.800 metros — 4:000$000 — Betting.

Ks. Cts.
1—1 Dardo 58 30
2—2 Ornamento ... 54 25
3—3 Blue Boy 52 30
4—4 Bartlorreo .. . 54 40
(5 Jarandina .. . 51 50
5 |
(6 Marahú.. .. .. 49 50

A Mutuante S.A

Leilão de Penhores em 31 de agosto, ás 13 horas
179, R. 7 SETEMBRO, 179
As cautelas poderão ser resgatadas até a vespera e o catalogo será publicado no "Jornal do Commercio" no dia do leilão.

Concurso Jockey Club Brasileiro

PREMIOS OFFERECIDOS PELO CASINO DA URCA

Com os resultados das reuniões dos dias 19 e 20 do corrente ficou sendo a seguinte a classificação dos concorrentes abaixo:

Pontos
1 G. Salles "A Tarde" .. 175
2 M. Valle Junior "Jornal do Brasil" 174
3 I. Moutinho "Correio Portuguez" 173
4 H. Banousier "Diario de Noticias 171
5 A. Bastos "Diario da Noite" 170
6 O. do Couto "O Imparcial" 165
6 V. da Silva "O Globo" 165
7 R. Barbosa Netto "Gazeta de Noticias" 162
8 L. Próes "Tropel" .. 160
9 O. Medeiros "O Jornal" 157
9 L. Nascimento "O Radical" 157
10 A. Ribeiro "A Vanguarda" 156
11 J. L. C. Pereira "A Patria" 154
11 M. Liberal "Jornal dos Sports" 154
12 A. Corrêa "Correio da Manha" 153
13 O. Carvalho "Jornal do Commercio 148
14 T. B. Pereira "A Noticia 146
15 E. C. Salgado "O Jornal" 145
16 S. O. Serra "A Nota" .. 142
17 H. Oliveira "A Batalha" 141
18 M. Miró "Meio Dia" .. 140
19 A. Próes "Correio da Noite" 139
20 N. C. Pereira DIARIO CARIOCA 138
21 F. P. Fonseca "Vida Turfista 128
22 J. Briani Junior "O Jockey" 120
23 F. M. Cardoso "A Noite" 115

GRANDE PREMIO DISTRICTO FEDERAL

Afim de assistirem o G. P. Districto Federal, foram como de praxe convidadas as autoridades municipaes, tendo a Directoria do Jockey Club convidado, hontem, pessoalmente o prefeito do Districto Federal, dr. Henrique Dodswort e esposa.

Grande Premio "Districto Federal"

O grande premio "Districto Federal", que será corrido mais uma vez, no domingo, forma com o classico "Outomno" e o grande premio "Cruzeiro do Sul", uma das provas da Triplice Corôa Brasileira, sendo na ordem chronologica a terceira a ser disputada.

E', pois, essa carreira uma das mais tradicionaes do nosso torf.

Reservada aos nacionaes de 4 annos, essa prova desde 1933 tem sido ganha pelos seguintes animaes:

Em 1933 — 3.000 metros — 30:000$000 — MOSSORO', do senhor F. J. Lundgren, jockey Ignacio de Souza — Ganho em "Walker Over".

Em 1934 — 3.000 metros — 30:000$000 — ASSIS BRASIL, do sr. J. A. Flores da Cunha, jockey Pedro Costa, em 1º; Serinhaem, em 2º, e Midi, em 3º. Tempo: 191" 2/5.

Em 1935 — 3.000 metros — 30:000$000 — SARGENTO, do sr. Antenor Lara Campos, jockey Armando Rosa, em 1º; Bramador, em 2º, e Jacutinga, em 3º. Tempo: 193" 1/5.

Em 1936 — 3.000 metros — 30:000$000 — XURI, do sr. L. de Paula Machado, jockey Oswaldo Ulhôa, em 1º; Tacy, em 2º, e Tomate, em 3º. Tempo: 190".

Em 1937 — 3.000 metros — 30:000$000 — QUATI, do sr. L. de Paula Machado, jockey, Andrés Molina, em 1º; Papary, em 2º, e Jockey Club, em 3º. Tempo: 192".

Em 1938 — 3.000 metros — 30:000$000 — ORAN, do sr. José Martins Costa, jockey, Justiniano Mesquita, em 1º; Ornamento, em 2º, e Saphinha, em 3º. Tempo: 188" 4/5.

O gazogenio no Circuito de Vassouras

O MINISTRO FERNANDO COSTA ATTENDE A UM PEDIDO DO CLUB SERRANO DESSA CIDADE

O Club Serrano Vassourense, que organizou para o proximo mez de setembro um circuito automobilistico a ser realizado no Estado do Rio, solicitou ao ministro Fernando Costa, por intermedio do sr. Carlos Duarte, director geral do D.N.P.V., a collaboração do Ministerio da Agricultura no sentido de ser incluida nessa prova sportiva uma secção de caminhão a gasogenio.

Dado o interesse do governo em disseminar o uso do gasogenio em todo o territorio nacional, o ministro Fernando Costa determinou ao alludido director que providencie attendendo á solicitação do gremio fluminense de Vassouras.

A WARNER vae apresentar
PAUL MUNI · BETTE DAVIS
JUAREZ
Improprio até 10 annos
Dia 31 - Première de gala
SÃO-LUIZ

A PEDIDOS

A "tranquillidade" do povo francez

HELENIO DE MIRANDA MOURA

Como previramos, não só a "conflagração européa" não explodirá como a Russia se manterá neutra em qualquer conflicto, visto ter repellido a Allianca Triplice, tão implorada pelos Lords da Inglaterra e pela Finança Internacional. Quanto aos EE. Unidos, como temos sempre vaticinado, cada vez se mostram mais resolutos a se manterem distanciados dos acontecimentos da Europa.

Entretanto, não queremos affirmar que não haja possibilidade de uma guerra destinada a modificar a estructura de alguns paizes. O que reaffirmamos, porém, é que, na presente situação, se algum Imperio tiver de soffrer em "holocausto á Paz" ou ás novas directrizes do Mundo, esse será o britannico...

E, deante da propaganda victoriosa feita dentro da França de que os "poilus" não devem morrer pelos inglezes ou polonezes, procura-se, agora, contentar o Governo inglez e despistar a opinião publica, com inqueritos escandalosos em torno da "espionagem na França".

Mas a crença do francez de que a Allemanha não invadirá a França, nem tampouco bombardeará suas cidades, com seus aviões, é tão forte que na sua propria capital, Paris, pouco se tem feito para a defesa de ataques aereos, o que não acontece com Londres.

E' que o tino dos francezes já verificou que para a Allemanha, uma invasão da França só prejuizos traria aos planos de Hitler. Sem contar com a resistencia homerica de todos os seus filhos, uma França, mesmo vencida pelas armas, poderia trazer não só problemas quasi insoluveis, como outros perigos, sem nenhum proveito para os allemães. Podemos citar um exemplo: — dentro da França existem alguns milhões de estrangeiros, anti-fascistas, communistas, refugiados, etc., que seriam um peso morto para o Reich. A França necessita para viver de solucionar dois problemas: — cancellar todas as suas Dividas Externas, com o não pagamento dos bilhões fornecidos nesses ultimos 5 annos ao Thesouro Francez, e obter alguns territorios coloniaes que lhe foram arrebatados pela Inglaterra.

Não é segredo para os francezes de que, rompendo uma guerra com o Reich e ainda que os aviões francezes cheguem a lançar bombas sobre territorio allemão, nenhum bombardeio aereo será feito, em represalia, por allemães ou seus alliados, contra o territorio francez, com o fim de auxiliar uma rebellião interna pela neutralidade da França. Caso, porém, aviões francezes lancem bombas sobre a Allemanha, o povo allemão e o mundo serão logo informados pelo radio de que foram aviões inglezes ou polonezes, que, pintados com as côres francezas e com a bandeira desse paiz, praticaram a aggressão. Entretanto, sobre Londres os ataques aereos serão constantes e terriveis, emquanto que operadores cinematographicos filmarão os incendios, etc., para que a França saiba o que está se passando na Inglaterra. Emquanto isso, sobre a França não cairá uma unica bomba allemã. Segundo informes de technicos, a defesa de Londres por meios de rêdes, sustentadas por [illegible] balões mantidos no ar, está fadada ao fracasso. E' que a aviação do Reich possue uma esquadrilha de vanguarda, que, em vez de levar bombas ou metralhadoras, cada um dos seus aviões é portador de um apparelho capaz de lançar faiscas electricas — quasi como o raio — a uma distancia de 5 kilometros, e que lançadas contra os balões captivos de deefsa de Londres provocarão o incendio e a destruição dos mesmos.

Além dessas previsões, podemos adeantar que, se houver luta entre a Allemanha e a Polonia, a Italia — de accordo com Hitler, a quem ajudará secretamente — conservar-se-a neutra afim de poder fechar suas fronteiras com a França, no ponto exacto de maior perigo para a Allemanha. Emquanto as Democracias discutirem essa attitude imprevista e desconcertante da Italia, o exercito allemão terá dado conta do polonez. A Allemanha victoriosa espontaneamente concluirá um tratado de paz com a Polonia, do qual constaria a restituição á Russia de uma grande parte de seu territorio. Tudo isso acontecerá sem nenhuma ingerencia nem da França nem da Inglaterra. O facto de existir em certa zona da Polonia, tomada á Allemanha pelo Tratado de Versalhes, um milhão de cidadãos do Reich, serve para mostrar que não ha nenhum exaggero em nossas previsões. Os acontecimentos proximos, na Europa, confirmarão esses nossos vaticinios.

(Transcripto da "Folha do Estado", de Nictheroy, de 20-8-39).

Homenagem do director do Departamento de Propaganda aos jornalistas norte-americanos

O ALMOÇO DE HOJE NO JOCKEY CLUB

O sr. Lourival Fontes, director do Departamento Nacional de Propaganda, offerece hoje, na séde do Jockey Club, á Avenida Rio Branco, um almoço aos jornalistas norte-americanos Georges Mc Langlin e Edwards Borda, representantes de revistas technicas de aviação dos Estados Unidos e que aqui vieram, a convite daquelle orgão da administração publica, realizar estudos sobre o progresso da aviação no Brasil.

A essa homenagem comparecerão varias autoridades civis e militares, todos os directores de jornaes diarios desta capital, especialmente convidados, além de numerosos outros jornalistas.

Jornaes e Revistas

"REVISTA MUNICIPAL DE ESTATISTICA

A Directoria de Estatistica da Prefeitura do Districto Federal vem realizando uma serie enorme de trabalhos contribuindo assim de maneira decisiva no movimento estatistico nacional.

O Mensario Estatistico, já em seu 6º numero, tem attingido plenamente sua finlidade na divulgação de factos e cifras que traduzem a evolução economica e social da cidade do Rio de Janeiro. Trata-se de uma publicação que interessa directamente ás classes productivas do commercio e da industria, bem como aos estudiosos da vida nos grandes centros urbanos.

Actualmente já se encontra em preparo uma nova publicação — a "Revista Municipal de Estatistica". Será uma revista trimestral apresentando trabalhos firmados por estatisticos nacionaes e estrangeiros que contribuem poderosamente na diffusão de uma cultura estatistica modernamente indispensavel a um povo civilizado.

Os conductores de vehiculos terrestres das empresas aeroviarias em face dos Institutos de Pensões

Ao presidente da Junta Administrativa da Caixa de Aposentadoria e Pensões dos Aeroviarios, o director do Serviço de Communicações do Ministerio do Trabalho dirigiu o seguinte officio:

"Havendo o Instituto da Aposentadoria e Pensões dos Empregados em Transportes e Cargas submettido á consideração do ministro o caso da duvida suscitada quanto á filiação a essa Caixa, ou áquelle Instituto, dos conductores de vehiculos terrestres das empresas aeroviarias, tendo em vista o telegramma em que lhe declaraes que os motoristas, mestres de lancha, marinheiros e todos os conductores de vehiculos empregados das referidas empresas são contribuintes dessa Caixa, resolveu s. excia. que se proceda á diligencia suggerida pelas commissões deste Ministerio incumbidas de propor solução nos casos de tal natureza e, nessa conformidade, peço que, em face da consulta do mencionado Instituto contida no officio cuja copia juntos vos remetto, vos digneis com a brevidade possivel, de sustentar o vosso ponto de vista, para o conveniente esclarecimento do assumpto".

O ministro do Equador falará hoje no Centro Dom Vital

O sr. Manoel Solomaior y Luna, ministro do Equador, que allia ás qualidades de diplomata os meritos de homem de letras e historiador, vae falar hoje, sexta-feira, no Centro Dom Vital, sobre o thema "O catholicismo no Equador".

E' natural, pois, que o salão de conferencias da referida instituição acolha, na tarde de hoje, selecta e concorrida assistencia.

Essa conferencia está marcada para as 18 horas, sendo publica a entrada.

NO PROGRAMMA UM FILM NACIONAL
JORNAL DA FOX
HORARIO
2.00 — 3.40 — 5.20
7.00 — 8.40 — 10.20
IMPROPRIO PARA MENORES ATE' 10 ANNOS

HOJE no REX
Joan BLONDELL e Pat O'BRIEN

A WARNER BROS. vae apresentar uma deliciosa comedia
EM FÓRA DO EXPEDIENTE

A historia de uma lua de mel e de uma viagem de nupcias — em que a noiva leva um garoto endiabrado, que ella adoptara no dia do casamento !

A Inglaterra Mobiliza os Vapores e Navios de Cruzeiro

(Conclusão da 1.ª pagina)

[illegible] se encontram entregues ao trabalho de construir abrigos e abrigos nas ruas centraes da cidade. Estão sendo collocadas cortinas pretas sobre as lampadas da signalização do trafego. Isso é, apenas, uma parte das differentes medidas de precaução que as autoridades vêm tomando para proteger a capital britannica contra um possivel ataque aereo. O Museu Britannico, com excepção dos salões de leitura, foi fechado para o publico.

O "ARENDORE STAR" VOLTA A' INGLATERRA

ESTOCKOLMO, 24 (T. O.) — O navio inglez "Arendore Star" da Blue Star, interrompeu sua rota quando demandava Estockolmo, voltando á Inglaterra.

A NORUEGA NÃO ESTA' SENDO BLOQUEADA

OSLO, 24 (T. O.) — Tendo corrido em Copenhague rumores de que a esquadra ingleza bloqueava inteiramente o estreito de Skagerrack, do cabo Okagen á costa sul da Noruega, numa extensa linha ininterrupta de navios, o almirantado norueguez acaba de informar que nada sabe a respeito. Entretanto, o almirantado está informado de que a Inglaterra realizava neste momento grandes manobras navaes, sendo assim possivel que esses navios pertençam á esquadra britannica em exercicios.

DISCURSO DE CHAMBERLAIN

LONDRES, 24 — (T. O.) — O discurso do sr. Neville Chamberlain na Camara dos Communs, depois de se referir ao voto da lei de plenos poderes que deve ser approvada hoje mesmo pelas duas Camaras, declara que o primeiro ministro pensa apresentar a lei ainda hoje á assignatura do rei.

E prosegue: "Infelizmente, o governo se viu na obrigação de convocar com urgencia o Parlamento para tomar novas medidas de caracter drastico, tornadas necessarias pela gravidade da situação". O ministro presidente refere-se em seguida ao ultimo debate sobre politica internacional que teve logar na Camara dos Communs a 31 de Julho. "Já então fiz notar que éra necessario mantermo-nos vigilantes no que diz respeito ao problema de Dantzig e declarei a minha preoccupação deante do rythmo accelerado que vinha tomando a corrida armamentista em toda a Europa. Chamei tambem a attenção para quanto deplorava o envenenamento systematico da opinião publica pela propaganda e accentuei que si esta propaganda pudesse cessar e se começassem logo as negociações, não acreditava que houvesse nenhum problema que não fosse susceptivel de ser resolvido por methodos pacificos. "Tenho a dizer com pezar que desde então nenhum signal appareceu que se pensasse em emprehender uma acção desse genero. Ao contrario, a situação internacional se aggravou de tal modo que hoje nos encontramos frente a frente com o tremendo perigo de uma guerra".

O SENADO DE DANTZIG E O GOVERNO POLONEZ

O sr. Chamberlain se refere ás desavenças surgidas em começo de Agosto entre o Senado de Dantzig e o governo polonez com relação aos inspectores aduaneiros da Polonia. O caso não encerrava em si grande importancia e apezar de já ter surgido outras vezes, poderia ter sido resolvido por meio de negociações, sem maiores consequencias. Já se haviam começado essas negociações quando a imprensa do Reich iniciou uma campanha de extrema violencia contra a Polonia, dizendo que Dantzig não pode ser objecto de conferencia, nem de compromisso, e tem de voltar incondicionalmente ao Reich.

Além disso, essa imprensa uniu a questão de Dantzig com a do Corredor Polonez, fazendo do que era um assumpto local uma polemica politica e atacando a attitude do governo polonez numa das mais violentas campanhas conhecidas. Ao mesmo tempo a imprensa allemã começou a publicar noticias sobre suppostos mal tratos soffridos pela minoria allemã na Polonia. O governo inglez não tem nenhuma possibilidade de controlar a exactidão dessas noticias. Não obstante é impossivel deixar de assignalar a semelhança que existe entre essas accusações e as que a mesma imprensa allemã atirou o anno passado contra o governo tchecoslovaco por occasião do caso sudeta".

AS MINORIAS RACIAES E OS MAOS TRATOS

O sr. Neville Chamberlain accrescenta que na Allemanha tambem vive uma numerosa minoria poloneza e que o governo de Varsovia tambem se queixa amargamente do tratamento que ali se dá aos seus irmãos de sangue. E accrescenta: Não existe questão mais propria para provocar reacção em um paiz do que as de maos tratos contra seus co-nacionaes no paiz vizinho. Esse é material inflammavel, capaz de determinadas circumstancias, de provocar a conflagação geral. E' de lamentar profundamente que taes incidentes, verdadeiros ou não, tenham sido utilizados para envenenar as relações entre os dois paizes ao ponto de collocal-os á margem dum conflicto.

OS POLONEZES ESTÃO TRANQUILLOS!

Prosegue o orador dizendo que os homens do Estado polonez têm dado mostras da maxima tranquillidade e de grande calma. "Os orientadores polonezes, embora firmes na attitude de resistir a qualquer ataque contra a sua independencia, nunca adoptaram uma attitude provocadora. Ao contrario, sempre estiveram dispostos e continuam nesse estado de espirito a discutir com o governo allemão todas as differenças existentes entre Berlim e Varsovia, sempre que se lhes dê a segurança de que essas discussões se verificarão sem ameaça de recurso á força e pelo offerecimento de garantias de que o accordo a que se chegar será effectivamente cumprido em letra e em espirito".

OUTRAS MEDIDAS

O primeiro ministro inglez prosegue o seu discurso dizendo que infelizmente não é sómente essa campanha de imprensa o unico symptoma que faz recordar involuntariamente passadas experiencias. Na Allemanha tomaram-se medidas de caracter militar, de modo que aquelle paiz se encontra hoje integralmente em estado de defesa. No começo desta semana o governo inglez foi informado de que tropas allemãs se movimentavam na direcção da fronteira poloneza. Esse facto poz de manifesto que se approximava uma crise internacional de natureza gravissima e que por isso mesmo o governo de S. M. decidiu solicitar do parlamento poderes para tomar novas medidas de caracter defensivo. Esta era a situação terça-feira passada".

O PACTO DE NÃO AGGRESSAO

"De então para cá tornou-se publico em Berlim e em Moscou que se haviam entabolado negociações e que provavelmente se chegaria á conclusão de um pacto de não aggressão. Não necessito occultar á Camara o facto de que essa noticia constituiu para o governo uma surpresa e surpresa muito desagradavel".

O sr. Neville Chamberlain accrescenta que ha algum tempo, circulavam rumores sobre uma mudança proxima nas relações entre a Allemanha e a URSS. Mas a URSS não fez nenhuma communicação nesse sentido nem á Inglaterra, nem á França.

CONFIANÇA NA RUSSIA

A Inglaterra tinha confiança na Russia, e a prova disso deu mandando uma missão militar a Moscou, o que foi uma prova realmente extraordinaria de confiança na URSS, dada sobretudo a inexistencia da segurança de se chegar á conclusão de um pacto politico. Nesse caso foi determinante a declaração do sr. Molotov, commissario das Relações Exteriores da Russia, fazendo saber que no caso de terminarem felizmente as negociações militares, já nenhuma difficuldade existiria para a conclusão do pacto politico. A missão militar ingleza chegou a Moscou em 7 de agosto, recebida amavelmente, e as negociações estavam em curso quando explodiu a bomba do pacto germano-sovietico. Foi para nós, pelo menos, profundamente penoso saber que o governo da URSS havia estado secretamente em contacto com a Allemanha durante o tempo em que se realizavam negociações anglo-franco-russas".

JULGAMENTO PREMATURO

Nega-se o ministro presidente da Inglaterra a fazer pelo momento um juizo definitivo sobre esses acontecimentos. Seria prematuro até que se realizasse uma troca de impressões com o governo francez sobre a significação e a importancia do pacto germano sovietico publicado na manhã de quinta-feira. O governo inglez, entretanto, se encontra em face da questão de esclarecer quaes possam ser as repercussões desse pacto sobre a sua politica internacional. "Em Berlim foi celebrada a conclusão desse pacto com grande desenvoltura, como um grande triumpho diplomatico que eliminará toda possibilidade de guerra e isso porque nem nós nem os francezes estariamos disposto ainda a cumprir nossas obrigações contraidas com a Polonia. Julgamos do nosso primeiro dever fazer desappparecer uma idéa tão perigosa.

A Camara se lembra por certo de que a promessa de assistencia que fizemos á Polonia é antecedente a qualquer declaração de accordo com a Polonia e não depende de nenhum modo de conclusão desse accordo". O sr. Neville Chamberlain começa a esta altura a falar em tom mais alto e decidido para dizer: "Como poderiamos voltar atraz honrosamente se abandonassemos taes obrigações que contraimos e sobre as quaes falamos tão a meude. Nosso primeiro acto foi por isso mesmo a publicação de uma declaração para accentuar que as nossas obrigações em face da Polonia e de outro paizes permanecem intactas e não estão affectadas pela conclusão do pacto germano-sovietico. São obrigações que derivam de tratados, os quaes se encontram actualmente em estado bastante avançado de negociações. Desde o momento em que esses tratados forem assignados, as nossas obrigações attingem sua validez formal mas mesmo quando assim não seja em nada póde ter sido attingida a obrigatoriedade de cumprir as nossas promessas de assistencia reciproca que já tornamos publica. "Toda a Camara prorompe em acclamacões ás ultimas palavras dessa declaração.

MEDIDAS DE SEGURANÇA DA INGLATERRA

Voltando a referir-se ao communicado de terça-feira ultima, declara o sr. Chamberlain que esse documento annunciava novas medidas de defesa da Inglaterra. O ministro presidente repete que a Allemanha tem sob as armas um exercito gigantesco e que tomou providencias de ordem militar de toda a especie, "as medidas que nós tomamos revestem-se do caracter de precaução e são meramente defensivas". O sr. Chamberlain affirma que essas medidas já tomadas e as que o governo inglez pensa tomar não significam da nenhuma maneira uma ameaça aos interesses legitimos da Allemanha.

Para dizer mais adeante: "Não é um acto de ameaça preparar-se para auxiliar um amigo a se defender contra um golpe de força. Quando entre dois vizinhos que vivem aparentemente em boas relações, um vê que o outro faz preparativos claros para empreender uma acção contra elle, não se pode dizer que se trata de uma ameaça de parte de um terceiro que recebe um pedido de auxilio daquelle que é alvo da aggressão preparada".

Novas e cerradas ovações acolhem essa declaração do sr. Neville Chamberlain que passa a expor.

MEDIDAS DE ORDEM FINANCEIRA TOMADAS NO DIA DE HOJE

O augmento do typo de desconto de dois para quatro por cento significa, segundo o sr. Neville Chamberlain, uma medida de protecção normal em defesa das forças financeiras da Inglaterra num periodo de incertezas. O ministro presidente exhorta todos os cidadãos a limitarem suas acquisições de valores estrangeiros ao minimo possivel e a observar minuciosamente a ordem do chanceller do Thesouro de não enviar capitaes para o estrangeiro, de qualquer somma que se trate.

VOLTA AO TERRENO INTERNACIONAL

O sr. Neville Chamberlain repete que o governo inglez teve como primeira preoccupação não deixar logar á nenhum malentendido e por isso encarregou ao seu embaixador em Berlim de fazer chegar ás mãos do sr. Hitler uma mensagem do governo inglez. A resposta a essa mensagem chegou hoje a Londres. O governo julgou necessaria essa demarche em face das noticias sobre movimentos militares da Allemanha e da proxima conclusão do Pacto Germano-Sovietico.

A MENSAGEM AO SR. HITLER

"Por isso me esforcei em declarar de fórma inequivoca, na mesma fórma em que o fiz na sessão do gabinete de terça-feira, que no caso dum conflicto o governo inglez estava disposto a fazer uso de todas as forças de que dispõe.

OS DOMINIOS

O sr. Neville Chamberlain refere-se então aos dominios em rapidas palavras, lembrando que recentemente exprimiram ao governo inglez as suas sympathias pelos esforços incessantes que o gabinete de Londres vem resolvendo em favor da paz, dispostos a constituir uma fonte de energia para o governo inglez no caso desses esforços não terem o exito desejado. O primeiro ministro diz palavras de encomio no appello em prol da paz dirigido pelo rei da Belgica por occasião da Conferencia dos Estados de Oslo. Declara ainda que o discurso pronunciado por Lord Halifax em 29 de junho constitue a base da politica externa da Inglaterra. Lord Halifax disse então que a Inglaterra estava decidida a resistir contra todos os methodos de força, disposta a trabalhar para uma paz constructiva. "Se chegassemos a nos convencer de que as intenções dos outros governos são identicas ás nossas, poderiamos então discutir evidentemente os problemas que tantas preoccupações nos causam no dia de hoje. Essa definição da politica ingleza encerra ainda neste momento toda a sua significação e todo o seu valor. Desejamos construir uma

ORDEM INTERNACIONAL BASEADA NA CONFIANÇA RECIPROCA

Essa ordem pode ser construida se repousar sobre certos principios essenciaes á referida confiança. Esses principios são: a observação das obrigações internacionaes contraidas e a renuncia á força na solução dos problemas que podem surgir.

"Tomámos sobre os nossos hombros as tremendas responsabilidades actuaes porque esses principios nos parecem ameaçados, aos quaes attribuimos uma significação vital. Se, apesar de todos os nossos esforços no sentido de encontrar um caminho pacifico — e Deus sabe que temos feito tudo quanto temos podido para isso — (grande ovação da assembléa) se apezar de tudo nos vissemos obrigados a entrar na luta que traria guerra e dores e a miseria para o mundo inteiro e cujo fim ninguem pode prever, se como digo, nos vissemos obrigados a entrar na luta, combateriamos então pela manutenção de todos os principios, cuja destruição equivaleria a destruição de todas as possibilidades da paz."

O sr. Chamberlain termina seu discurso com estas palavras: "A decisão sobre a paz ou a guerra não está em nós e por isso confio em que aquelles em cujas mãos repousa tal responsabilidade pensem nos milhões de pessoas cujo destino depende da sua decisão. Pelo que nos diz respeito, temos a nos apoiar um paiz unanime e nesta hora critica acredito que todos nesta Camara nos encontraremos unidos mostrando ao mundo que lutaremos como pensamos: como uma nação unida!"

DISCURSO DE HALIFAX

LONDRES, 24 (U. P.) — Em seu discurso pronunciado hoje na Camara dos Lords, o ministro das Relações Exteriores da Grã Bretanha, Lord Halifax, declarou:

"A recordação dos acontecimentos occorridos este anno está indelevel e viva em nossa memoria e o seu effeito accumulativo levou numerosos paizes da Europa a sentir-se frente a uma tentativa por parte da Allemanha de dominar e controlar os seus destinos.

Como o demonstra a historia — accrescentou — os successivos governos britannicos se sentiram obrigados a impedir as tentativas levadas a effeito por uma só potencia, para dominar a Europa as expensas das outras e de tentar impôr sua vontade mediante o empregado da força. Este paiz sempre seguiu uma politica em favor de sustentar da independencia daquelles Estados que valorizam suas liberdades e que estão decididos a defendel-as. E nós temo-nos esforçado por sustentar o principio de que as modificações que devam inevitavelmente se produzir nas relações entre as nações podem e deveriam ser de um modo pacifico, mediante negociações livres entre as partes interessadas.

O governo de Sua Majestade, portanto, iniciou negociações com aquelles paizes que se sentiam ameaçados, com o exclusivo objectivo de concertar um resistencia á quaquer aggressão.

Ao mesmo tempo o governo de Sua Majestade procurou deixar clara a sua attitude, com factos e palavras, para que não existisse a menor duvida sobre a politica que esta decidido a seguir".

O ministro do Exterior britannico manifestou ainda que a Grã-Bretanha havia imposto o serviço militar obrigatorio e havia tambem realizado esforços sem precedentes em tempo de paz, tendentes a elevar ao maximo grau possivel a efficiencia das defesas civis e militares do paiz.

Accrescentou que se pudesse por um fim á propaganda insidiosa e restabelecer a confiança mutua, não existiriam problemas que não pudessem ser solucionados em forma pacifica.

"Finalmente o titular do Foreign Office disse que por desgraça não se tinha visto o menor indicio de que isso occorreria e que "a situação internacional chegou a tal ponto que hoje nos vemos deante de inumeros perigos de guerra".

FALA O "LEADER" TRABALHISTA

LONDRES, (U. P.) — Com uma palavra sua, o "leader" trabalhista sr. Arthur Greenwood deu o apoio moral de milhões de operarios inglezes ao governo do seu paiz, combinando dessa maneira seus esforços com os do chefe da opposição liberal, sir Archibald Sinclair, visando ambos garantir uma plena unidade nacional no momento preciso em que a Inglaterra atravessa a situação mais grave destes ultimos vinte e cinco annos.

Nenhuma das fortes correntes de opposição deixou expresso seu apoio á politica do governo, mas ambas declararam ser a situação tão grave que era indispensavel estar a Nação unida moralmente. Lord Snell, outro "leader" trabalhista e membro da Camara dos Pares, sustentou ali a mesma these.

O sr. Greenwood disse: "A Frente da Paz, em que depositavamos grande parte de nossas esperanças, ficou seriamente debilitada, mas a Grã-Bretanha e a França conservaram sua intima amizade. Nossas nações têm ainda outros amigos. Contraimos obrigações com a Polonia — como já o recordou o primeiro ministro — antes de entrarmos em negociações com a União Sovietica. Nesse sentido, não estamos agora em peor situação do que se o golpe houvesse sido desferido antes."

Explicando o apoio moral que dava ao governo, o sr. Greenwood disse: "Acreditamos que a situação actual se deva em grande parte á politica errada dos ultimos annos, politica que eu e meus amigos criticamos á meudo; mas, nos encontramos agora perante uma situação tragica e por isso não devemos estar removendo as cinzas do passado."

"Falo em nome de milhões de trabalhistas deste paiz quando affirmo que não tenho a accrescentar uma unica syllaba á nossa declaração de que estamos promptos para apoiar, sem enhuma vacillação nem condição, o governo da Inglaterra."

"Pediria ao governo que tomasse todas as medidas necessarias, sempre que estejam de accordo com a honra nacional, para evitar a guerra; dessa maneira, caso occorra o peor, a Grã Bretanha não poderá de fórma alguma ser culpada da tragedia."

O "leader" liberal, sir Archibald Sinclair, expressou mais ou menos os mesmos sentimentos. Começou dizendo:

"Não desejo retirar uma unica virgula da critica que fiz ao governo passado. Mas este não é o momento opportuno para discussões e ainda menos para recriminações. Precisamos reunir nossas forças numa demonstração de unidade nacional e realizar uma rapida acção parlamentar.

Um tanto emocionado, o sr. Sinclair disse bem alto: "Demos hoje ao mundo uma clara demonstração de que, quando estão ameaçados os interesses vitaes do paiz, os valores moraes de um povo civilizado, a vida e a paz do mundo, o parlamento britannico e o povo mantém-se firmes, juntamente com o povo da França, em defesa dos principios internacionaes de liberdade e de justiça".

Falando no mesmo tom, Lord Snell disse na Camara dos Pares: "O que está em jogo é a liberdade dos povos da Europa, conquistada com seculos de esforços."

O REICH CHAMA A'S ARMAS OS RESERVISTAS

(Conclusão da 1.ª pagina)

Como aconteceu no verão de 1914, o ambiente actual na Europa é de inteira confusão. E' claro que a assignatura do pacto de não-aggressão teuto-russo precipitou os acontecimentos, dando uma força consideravel ás potencias totalitarias. Auxiliado por esse reforço dos vermelhos, Hitler tomou novo alento e resolveu liquidar o caso de Dantzig antes das annunciadas commemorações de Tannenberg.

Colhidas de surpresa a França e a Inglaterra não bateram em retirada. Ao contrario, os governos das duas grandes democracias européas reaffirmaram com firmeza que manteriam os seus compromissos com a Polonia, marchando para a guerra se a isso se vissem forçados.

A esse respeito, o discurso de hontem do sr. Chamberlain é um documento dos mais expressivos.

* * *

Na imminencia da tragedia, mais uma vez o sr. Roosevelt fez um caloroso appello pró-paz, dirigindo-se pessoalmente ao Rei Victor Emmanuel.

Por sua vez, o Papa Pio XII lançou hontem, outro pathetico appello em favor da paz, falando á consciencia christã do mundo, num momento em que a barbaria material ameaça subverter as conquistas espirituaes de nossa civilização.

Positivamente, estamos vivendo talvez a semana mais dramatica deste segundo quartel do seculo.

BERLIM, 24 (U. P.) — Milhares de reservistas em toda Berlim foram chamados ás armas.

REGRESSA HITLER

BERLIM, 24 (U. P.) Urgente — O sr. Hitler regressou a esta capital de avião ás dezoito horas.

ESPERADO O DISCURSO DE TANNENBERG

PARIS, 24 (T. O.) — Espera-se aqui que no discurso de Tannenberg o chanceller Hitler faça as primeiras revelações sobre os planos da Allemanha com relação á Polonia, se é que até lá esse plano não venha a ser revelado por actos. O ambiente de Paris, exteriormente é tranquillo. O trafego diminuiu consideravelmente porque numerosos auto-omnibus foram requisitados pelas autoridades militares. A estação de Leste, de onde partem os trens para a Linha Maginot acha-se bastante animada, mas não se póde dizer que existe ardor bellicoso" de parte dos reservistas que embarcam. De um modo geral, reina tranquillidade relativa em Paris.

CANCELADA A VISITA DO CRUZADOR "KOENIGSBERG"

VARSOVIA, 24 (U.P.) — O governo do Reich informou ao de Varsovia que havia cancelado a visita do cruzador "Koenigsberg" a Dantzig marcada para hoje. Em seu logar fará a visita o navio-escola "Schleswig-Holstein", sendo executado o mesmo programma.

RIBBENTROP REGRESSA A BERLIM

MOSCOU, 24 (U.P.) — O ministro das Relações Exteriores da Allemanha, barão Joachin von Ribbentrop, partiu hoje com destino a Berlim ás 13.21, depois de permanecer nesta capital vinte e quatro horas e vinte e um minutos, no decorrer das quaes não só conseguiu muito mais que os representantes das potencias democraticas em quatro mezes, como destruiu o pouco que na realidade tinham obtido da União Sovietica a Inglaterra e a França.

Simultaneamente com a partida de von Ribbentrop, soube-se que as missões ingleza e franceza tinham terminado os preparativos para deixarem esta noite Moscou. Não se conhecem os planos immediatos das delegações democraticas, mas acredita-se que seguirão por via ferrea com destino a Leningrado. O ministro allemão foi acompanhado ao aerodromo pelos funccionarios da embaixada do Reich e pelo commissario das Relações Exteriores, sr. Molotof. A imprensa sovietica exalta o accordo e diz que elle abre uma nova éra na historia da Europa em virtude da intensificação das relações entre Moscou e Berlim. A inimizade rancorosa que existia entre a Russia Sovietica e a Allemanha nazista, desappareceu totalmente em virtude da conclusão do tratado de commercio assignado domingo passado e com a celebração do pacto de não-aggressão.

Dizem os jornaes e os circulos politicos de Moscou que a velha desavença transformou-se em collaboração entre as duas potencias, facto que não poderiam prever os observadores.

DECLARAÇOES DO MINISTRO DO EXTERIOR DO REICH

BERLIM, 24 (U. P.) — A "Deutsche Nachrichten Buero" informa, de Moscou, que o ministro allemão das Relações Exteriores, sr. von Ribbentropp pouco antes de emprehender sua viagem de regresso, por via aerea, formulou as seguintes declarações: "As coisas sempre correram mal quando a Allemanha e a Russia eram inimigas, porém hão de correr bem, sendo ellas amigas. O dia de hontem foi um dia feliz para ambos os povos. O "Fuehrer" e Stalin se decidiram pela amizade. O pacto de não aggressão e consulta que o sr. Molotoff e eu firmamos estabelece os alicerces irremoviveis sobre os quaes os dois Estados desenvolverão sua obra constructiva, dentro de uma estreita cooperação mutua.

"E' esta, certamente, uma das étapas mais significativas na historia dos dois povos. Fizeram-se tentativas para cercar a Allemanha e a Russia, porém, justamente fóra desse cerco projectado, se desenvolveu o entendimento germano-sovietico".

Quanto á sua opinião sobre a impressão que o pacto poderia produzir ao governo japonez, disse o sr. Ribbentropp: "Estou convencido de que o accordo tambem exercerá uma boa influencia sobre as relações russo-japonezas, assim como nas relações entre a Allemanha e o Japão".

ANGORA', 24 (U. P.) — Noticia-se que o conselheiro diplomatico allemão, sr. von Papen, está de regresso á Turquia, de avião, sendo portador de uma carta pessoal do sr. Hitler para o presidente Inonu.

"SESSENTA ANNOS DE GLORIAS", O ESPECTACULO SOBERBO DE UM GRANDE IMPERIO

Anna Neagle em "Sessenta annos de Glorias"

"Sessenta annos de glorias" é a historia de uma grande rainha, uma rainha que o mundo ainda hoje venera, porque Victoria foi rainha e foi mulher!... Mais uma vez coube a Anna Neagle e a Anton Walbrook a interpretação da rainha Victoria e do principe Albert, e basta recordar a "performance" de ambos em "Rainha Victoria", para estarmos certos de que a parte interpretativa dessa pellicula não deixará nada a desejar...

"Sessenta annos de glorias" reveste ainda a sua magnificencia e a sua grandiosidade, num deslumbramento technicolor, o que enriquece sobremaneira, os ambientes, aliás authenticos, onde foi filmada a historia. Essa pellicula será apresentada pela RKO Radio Pictures a partir de segunda-feira proxima no Palacio Theatro.

"Aldeia da Roupa Branca"

Beatriz Costa em "Aldeia da Roupa Branca"

Ahi está o film "Aldeia da Roupa Branca" que Portugal nos mandou — ou melhor — que o proprio Chianca de Garcia fez questão de pessoalmente nos trazer. Dizendo que Chianca de Garcia é o realizador e o director do film que fez questão de acompanhal-o na certeza de que vem assistir a continuação dos seus triumphos já alcançados em Lisboa com seis mezes consecutivos de exhibição, dizemos tambem que o fan póde ficar desde já com a certeza de que vae assistir a um bom a um excellente film.

Chianca de Garcia vem em busca de louros, e não de aguadas... Nós, que já vimos o film, podemos dizer que ahi está a melhor obra já saida dos studios da Tobis Portugueza aliás preparados como os melhores de Hollywood ou da Europa.

Preparativos para o "Dia da Patria"

O ministro da Guerra e o general Silva Junior estiveram hontem, pela manhã na Villa Militar, onde assistiram, além de um desfile preparatorio para a grande formatura do dia 7 de setembro, realizado pela tropa daquella guarnição, a disputa de um trophéo (prova de corrida de 6.000 mts.) entre as unidades da guarnição, tendo vencido a equipe do Batalhão Escola.

Diario Carioca

Anno XII — Numero 3.439 Rio de Janeiro, Sexta-feira, 25 de Agosto de 1939 Praça Tiradentes n.º 77

A Catastrophe de Ilhéos

TRIPULANTES E PASSAGEIROS SALVOS — MORTOS IDENTIFICADOS — GRANDE NUMERO DE MORTOS PRESOS SOB O CASCO — CONTINUAM INTENSOS OS TRABALHOS — PROSEGUE O SERVIÇO DE SALVAMENTO — SCENAS INDESCRIPTIVEIS DE DOR E DESESPERO

ILHÉOS, 24 (A. N.) — Urgente — E' a seguinte a lista das pessoas salvas, entre tripulantes e passageiros, no desastre do "Itacaré":

Commandante Carlos Oliveira, commissario Gregorio Fernandes, immediato Pompilio José da Rocha, chefe de machinas Arthur Costa Doria, 3º motorista Arlindo Menezes, marinheiro Alcino Manoel da Silva, marinheiro Jovinlano Reis Santos, marinheiro Arthur Leal, tripulante Ubaldino Souza, camaroteiro Rosaldo Bispo dos Santos, Taifeiro Oscar Balduino Sergio, passageiros João Lourenço Barreto, Corbiniano Basilio dos Santos, Misael Dias dos Santos, Antonio Ca..nes da Silva, Raymunda Cardoso Menezes, Servilio Barbosa, João Vieira da Cruz, Maria Victoriana Silva, bacharel Eudes Fontes Brigila, João Pereira Rosado, funccionario do Banco do Brasil Luiz Pithon Pinto, José Pedro Costa, Albino Pinheiro, Alexandrina Pinheiro, Julia Pinheiro, Elizabeth Pinheiro, José Pinheiro, Jorge Freitas Pinheiro, tenente Ephygenio Mattos, Antonio Mattos Borges, professora Maria Joanna Souza, José Pedro Costa, Alcides Carvalho, piloto-conferente Francisco Oliveira e marinheiro Manoel Messias Bastos.

MORTOS IDENTIFICADOS

ILHÉOS, 24 (A. N.) — (Urgente — Até agora foram identificados os seguintes mortos no desastre do "Itacaré":

Tenente Otto Nascimento Rehem, conego Joaquim Diamantino, Maria Estellita Rosado, Maria Freitas Pinheiro, Lydia Pinheiro, João Pinheiro, Emilio Pinheiro, Antonio Silva, Maria Candida e Nair Candida.

GRANDE NUMERO DE MORTOS PRESOS SOB O CASCO

ILHÉOS, 24 (A. N.) — Urgente — Ha grande numero de mortos presos sob o casco do "Itacaré". Outros passageiros estão mortos dentro dos camarotes e sómente depois da retirada do "yacht" poderão os seus corpos ser trazidos para terra.

CONTINUAM INTENSOS OS TRABALHOS

ILHÉOS, 24 (A. N.) — Urgente — Continuam intensos os trabalhos no sentido de ser o casco do "Itacaré" arrastado para um banco de areia proximo do canal, afim de serem retirados os cadaveres ainda existentes dentro da embarcação.

AS VIAGENS DO "ITACARÉ" O ANNO PASSADO

ILHEOS, 24 — (A. N.) — Durante o anno passado, o "Itacaré", que naufragou hontem á entrada da barra, fez 89 viagens de ida e volta, entre Ilhéos e Canavieiras. No corrente anno, até hontem, fizera 38 viagens, num total de 127, todas normaes, transportando cargas e passageiros.

ESPERADO O "ITABUNA"

ILHEOS, 24 — (A. N.) — Deverá chegar hoje o vapor "Itabuna", que pertence á mesma empresa proprietaria do "Itacaré" e possue caracteristicos semelhantes.

O QUE DISSE O SECRETARIO DA SEGURANÇA PUBLICA

BAHIA, 24 — (A. N.) — Cerca das 23 horas de hontem ouvimos o sr. Urbano Pedral Sampaio, secretario da Segurança Publica, sobre o accidente do "Itacaré". A's primeiras perguntas, disse: "Logo que tive sciencia do facto procurei tomar as providencias cabiveis, tanto mais que, a serviço da pasta que dirijo, viajavam no barco sinistrado, o 1.º tenente Ephigenio Mattos, o tenente Othon Rhem e um inferior radio telegraphista. Não tardou muito para receber detalhes. Não foi com pequena consternação que soube da morte do Tenente Rhem, official dos mais briosos da nossa Policia Militar e, por signal, promovido ha pouco tempo. Coisas do destino. Não só elle como o Tenente Ephigenio insistiram em viajar no "Itacaré" afim de apressar afazeres em Ilhéos. O primeiro, designado para secretariar um inquerito no sul do Estado, apenas iria passar por aquella cidade. Todavia, a fatalidade interrompeu seus passos, indo roubal-o do seio de sua familia, deixando na orphandade sete crianças. Mas já iniciei providencias para a sua promoção post-mortem.

OPTIMAS AS CONDIÇÕES DO BARCO "ITACARÉ"

BAHIA, 24 (A.N.) — Procurado pela reportagem, o capitão de fragata, Luiz Bezerra Cavalcanti, capitão dos Portos deste Estado, declarou serem optimas as condições do barco "Itacaré", que pertencia á divisão de 5.ª classe de pequena cabotagem, estando matriculado na Capitania sob o n. 10.635. Accrescentou que oportunamente será feito inquerito por uma commissão da qual será presidente e que possivelmente se reuna na cidade de Ilhéus. Emquanto isso não se realiza, o delegado da Capitania naquella cidade procederá ao inquerito summario dos factos.

Quanto ás causas do lutuoso acontecimento, apenas podia declarar que a Barra de Ilhéos e excessivamente perigosa principalmente depois de haver afundado no canal um tubo de sucção da draga "Bahia", que ali funccionava. Essa occorrencia torna muito difficil a manobra para a entrada de vapores no porto de Ilhéos, tanto mais perigosa quanto mais violento estiver o mar, como aconteceu com o barco "Itacaré".

SCENAS INDESCRIPTIVEIS DE DOR E DESESPERO

ILHE'OS, 24 (A. N.) — No Hospital de S. José, presenciamos scenas indescriptiveis de dôr e desespero, principalmente quando o operario João Pereira atirou-se em prantos convulsivos sobre os cadaveres de sua esposa e de uma filha, victimas do desastre do "Itacaré". O inditoso trabalhador tinha momentos de verdadeira loucura gritando em altas vozes e lastimando a sua grande desgraça.

SEM NOTICIA DA FAMILIA

ILHE'OS, 24 (A. N.) — No "Ilhéos Hotel" encontra-se uma senhora salva da catastrophe e uma filha morta, não se sabendo noticias das outras nove pessôas de sua familia que viajavam no "Itacaré".

O sargento da Policia Militar, Gabriel Arcanjo, foi uma das poucas pessôas salvas do accidente. Um garoto de 8 annos, Albino Freitas, tambem salvo, diz que estava junto aos seus paes no momento em que o hiate virou. Adianta que eram flagelados e seguiam para Ilhéos em busca de trabalho.

PROSEGUE O SERVIÇO DE SALVAMENTO

ILHE'OS, 24 (A. N.) — Prosegue o serviço de salvamento dos passageiros do "Itacaré". Entre os ultimos passageiros, que escaparam com vida, conta-se a professora Maria Joanna, residente á Avenida Luiz Tarquinio, 67, na capital do Estado.

Permissões

Foram concedidas: para ir a São Paulo buscar sua familia, dentro da dispensa do serviço que lhe fôr concedida pelo comt. da 9a R. I., ao 1º tenente adm. Tancredo Corrêa Porto, do 10º R. C. I.; para gozar licença para tratamento de saude nesta capital e em São Paulo, ao 1º ten. vet. Inefane Alves de Carvalho, do 1|5º R. A. D. C.

Desvendado o Mysterio da Rua Santa Amelia

O JOVEM DESCONHECIDO ENCONTROU A MORTE SOB AS RODAS DE UM AUTOMOVEL

Está completamente esclarecido o mysterio que envolvia a morte de um homem desconhecido, cujo cadaver foi encontrado, semi-nú, na rua Santa Amelia.

Trata-se do joven Antonio Vicente da Costa, de 19 annos de edade, parahybano e residente nesta capital, onde trabalhava como servente de pedreiro na firma Siemens Schuckert.

O infeliz rapaz fôra atropelado na rua Senador Euzebio. Colhido por um omnibus o rapaz teve morte instantanea, ficando o corpo estendido no asphalto. Logo após, outro vehiculo passou por cima do corpo, que se prendeu a uma das ferragens do chassis, sendo arrastado até a rua de Santa Amelia, onde então, o motorista sentiu, na direcção a pertubação causada pelo cadaver.

Ao verificar do que se tratava o chauffeur deparou com aquelle quadro horrivel, e tratou de fugir, deixando, ali, o cadaver dilacerado.

A Morte do Presidente German Busch

O GOVERNO BRASILEIRO DECRETOU LUTO OFFICIAL POR TRES DIAS — OS FUNERAES DO CHEFE DO GOVERNO BOLIVIANO

Presidente German Busch

O presidente Getulio Vargas em vista da communicação official recebida, de haver fallecido o cel. German Busch, presidente da Republica da Bolivia, resolveu que lhe fossem tributadas as honras funebres de chefe de Estado e decretou luto official por 3 dias.

LUTO OFFICIAL NA BOLIVIA

LA PAZ, 24 (A. N.) — Sob a presidencia do general Quintanilha, presidente em exercicio da Bolivia, reuniu-se o Conselho de Ministros afim de assentar diversas medidas sobre o enterro do presidente German Busch e as homenagens que lhe serão prestadas. Foi decretado o luto official por tres dias em todo o territorio nacional.

RENUNCIOU O GABINETE BOLIVIANO

LA PAZ, 24 (U. P.) — Renunciou o gabinete Busch, dando assim liberdade ao general Quintanilha, que, ao mesmo tempo, ordenou que fosse levada a effeito uma severa investigação das causas da morte do coronel Busch.

OS FUNERAES DO PRESIDENTE

LA PAZ, 24 (U. P.) — Todo o paiz entra hoje no luto official, que durará tres dias, em homenagem ao coronel German Busch, que hontem falleceu, deixando a nação em situação politica incerta.

As honras funebres pelo extincto presidente serão celebradas amanhã ás 11 horas, devendo o corpo ser exposto á homenagem dos milhares de amigos e correligionarios. A joven viuva do presidente, que apenas contava trinta e sete annos, após expirar o coronel German Busch recolheu-se á sua residencia particular, onde ficou entregue á sua dor.

O general Carlos Quintanilha, que assumiu o encargo da presidencia em caracter interino, poucas horas depois da morte do primeiro mandatario declarou que o paiz póde estar seguro de que serão proseguidas as amplas reformas sociaes que iniciára o seu predecessor. Nos circulos officiaes expressou-se que "a ditadura democratica" imposta em 28 de abril do corrente anno seria levada a cabo "ao pé da letra, como haveria desejado o coronel Busch".

No Ministerio do Interior annunciou-se que toda a nação havia enviado immediatamente sua adhesão ao novo governo provisorio, que será o mesmo que organizára o presidente Busch, excepto, naturalmente, o primeiro mandatario. Não se poude saber se se realizarão eleições para a escolha do successor presidencial, porém se espera esclarecer este ponto algo mais tarde. Os departamentos do governo cerraram suas portas, assim tambem procedendo o commercio, de accordo com um decreto expedido pelo general Quintanilha, instituindo o luto nacional.

Segundo um communicado official do general Bernardino Bilbao Rioja, nomeado commandante em chefe do Exercito pelo general Quintanilha, as forças militares da nação adherem completamente ao novo governo provisorio. Foram recebidas mensagens de adhesão de todas as guarnições do interior. Em fontes officiaes, manifesta-se indignação pelas noticias publicadas no exterior, no sentido de que haviam se verificado disturbios no paiz. A unica nota de discordia de todo o dia foi o pedido da juventude universitaria boliviana, de que o vice-presidente, sr. Henrique Baldeviesso, assumisse a presidencia. Acredita-se que este declinou de sua indicação para o cargo depois de haver consultado com os chefes militares.

Os despojos do coronel German Busch foram trasladados esta manhã ás dez horas para a Basilica, onde ficarão expostos até amanhã ás onze horas. Os funeraes serão realizados com todas as honras a que fazia jus o chefe do Estado.

Encontrado Morto na Quinta da Bôa Vista

AO QUE PARECE TRATA-SE DE ACCIDENTE

Na Quinta da Bôa Vista, proximo a encosta do Morro da Caixa d'Agua, foi encontrado, hontem, por um official do 1º Regimente de Cavallaria Divisionario, o cadaver de um homem de cor branca, apparentando 25 annos de edade, e decentemente trajado.

O facto foi, incontinenti, levado ao conhecimento da policia do 16º districto, comparecendo ao local o commissario Conceição. A autoridade constatou que o morto apresentava uma grande brecha no craneo, tendo as mãos presas a um arbusto, dando a impressão de que o infeliz perdera o equilibrio no alto daquelle morro e que, na quéda, tentara suster agarrando-se aquellas plantas.

O commissario Conceição depois de investigar o caso, requisitou a presença dos peritos.

Ao que tudo indica, fôra victima de um accidente.

Atropelada na rua Barata Ribeiro

No cruzamento das ruas Xavier da Silveira e Barata Ribeiro, foi atropelada, hontem, á noite, a domestica Francellina Corrêa Gonçalves portugueza de 19 annos, casada, residente á rua Mariz e Barros n. 890. A victima que soffreu fractura do craneo, braço e coxa esquerda, foi soccorrida no Hospital Miguel Couto, onde ficou internada.

O chauffeur fugiu. A policia do 2º districto, tomou conhecimento do facto.

A Morte do Velho Funccionario Municipal

ACCUSADO O FACULTATIVO QUE ASSISTIA O SEPTUAGENARIO

Um "complot" para se apoderar dos bens do ancião

O caso da morte do velho funccionario da Prefeitura, Antonio Luiz Ramos, occorrida da rua Araguary, ao que parece, caminha para um completo esclarecimento. A policia, com as ultimas diligencias levadas a effeito, tem já o seu ponto de vista firmado sobre o facto. Acreditam as autoridades que o septuagenario não fôra envenenado, conforme a denuncia recebida. Sabe-se, entretanto, que o ancião receava que semelhante coisa lhe acontecesse, tanto assim que varias vezes manifestou esse seu presentimento a varios amigos e conhecidos.

De uma feita, o velho funccionario municipal, no cartorio do tabellião Alexandre Costa, fez graves accusações a seu medico assistente, dr. Menezes Franco, declarando que o facultativo queria obrigal-o a fazer um testamento, no qual figurasse elle como herdeiro da casa n. 95 da rua Araguary. E que, por isso, estava disposto a não mais tomar os remedios por elle receitados, pois temia ser envenenado.

Pelo depoimento prestado hontem, pela professora Maria Emilia, confirma-se que o velho Antonio Luiz receava ser envenenado pelo medico. Accentuou mais a testemunha que o dr. Menezes Franco lhe propuzera forjarem um grande numero de receitas para, por meio dellas, apresentarem uma grande conta ao ancião.

O delegado Demoerito de Almeida, entretanto, está propenso a crer na possibilidade da organização de um "complot", do qual fazem parte a professora, o medico e o sr. Oscar Nogueira, para se apoderarem dos bens do ancião.

A hospedagem dos cadetes argentinos

No proximo dia 31 do corrente, o ministro da Guerra, general Eurico Dutra acompanhado da commissão instituida para a "Semana da Patria", da qual é presidente o general Valentim Benicio, visitará as obras mandadas proceder no edificio do Centro de Preparação de Officiaes da Reserva, em São Christovão, mandado adaptar com importantes melhoramentos para servir de hospedagem aos jovens cadetes argentinos que nos visitarão por occasião dos festejos nacionaes de 7 de setembro.

As autoridades serão recebidas pelo director do Centro, ten. cel. Alfredo Gomes de Paiva, que proporcionará aos visitantes todos os informes. Para essa visita foram convidados os representantes da imprensa junto ao Ministerio da Guerra.

Expressiva homenagem ao ministro do Trabalho, em São Paulo

De São Paulo, recebeu o sr. Waldemar Falcão, ministro do Trabalho, o seguinte telegramma:

"Tenho a satisfação de communicar a v. excia, que, durante o banquete em homenagem ao sr. Adherbal Novaes, dignissimo presidente do Instituto de Aposentadoria e Pensões dos Bancarios, offerecido pelos Syndicatos de Bancarios de São Paulo e Santos, corpo clinico e funccionalismo da Delegacia local do Instituto, installada agora com maior efficiencia e conforto, o nome e a gestão de v. excia. foram focalizados em todos os discursos, tendo o brinde de honra sido erguido á vossa pessoa, sob merecidos, unisonos e enthusiasticos applausos, reveladores da grande sympathia e confiança que inspiraes á classe bancaria e aos trabalhadores em geral. Respeitosas saudações. (a) Domingos Viotti, presidente do Syndicato dos Bancarios".

Instituto Brasileiro de Cultura

ADIADA A CONFERENCIA DO PROFESSOR OLIVEIRA BOTELHO

Por motivos superiores ficou adiada para outro dia a conferencia que o prof. Oliveira Botelho deveria realizar amanhã, no Instituto Brasileiro de Cultura, sobre o thema "A Cura pelo Sangue".

Victima de auto

O commerciario Tercilio Ferreira Mendonça, branco, de 23 annos solteiro, empregado do armazem São Luiz Gonzaga, situado á rua General Polydoro, 76, onde reside, quando regressava hontem á noite, da casa de um freguez, numa bicycleta foi atropelado, soffrendo fractura do craneo.

Tercilio foi soccorrido no Hospital Miguel Couto, onde ficou internado.

O commissario Lourival, do 3º districto policial, tomou conhecimento do facto. O motorista fugiu.

As Repartições Publicas abrem concorrencias

OS FORNECEDORES DEVEM APRESENTAR SUAS PROPOSTAS

A Liga do Commercio leva, por nosso intermedio ao conhecimento de seus associados que foram abertas as seguintes concorrencias publicas:

Para fornecimento de materiaes constantes da concorrencia n. 237 grupo 32. Commissão Especial de Compras, inscripções abertas em 22 do corrente para a Prefeitura.

Para fornecimento de materiaes constantes da concorrencia n. 60. Estrada de Ferro Central do Brasil, inscripções abertas em 1º de setembro para o Ministerio da Viação e Obras Publicas.

Para offertas de cotação de materiaes diversos trabalhos no Archivo Nacional, constantes da concorrencia n. 14. Escriptorio de Obras, inscripções abertas em 4 de setembro para o Ministerio da Justiça e Negocios Interiores.

Para offerta de cotação de materiaes diversos á Commissão Central de Compras, inscripções abertas em 30 do corrente para o Ministerio da Fazenda.

Para acquisições de materiaes diversos. Administração do Porto do Rio de Janeiro, inscripções abertas em 30 de janeiro para o Ministerio da Viação e Obras Publicas.

Para [illegible] poderão os interessados dirigir-se á Secretaria da Liga do Commercio, á rua Primeiro